Používateľská príručka
(ilustračné obrázky sa môžu líšiť)

Insta360

Insta360 Snap

Displej pre selfie

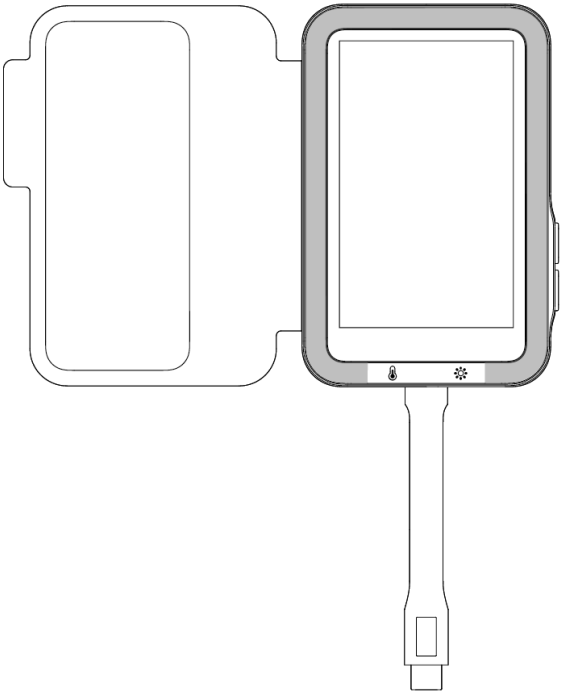

www.stablecam.com

OBSAH BALENIA

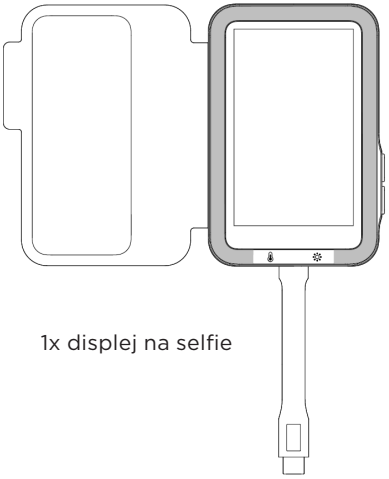

1x displej na selfie

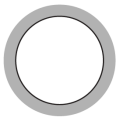

1x magnetický krúžok



1x používateľská príručka

PRED POUŽITÍM

1. NAMONTUJTE MAGNETICKÝ KRÚŽOK

(Ak váš telefón nepodporuje MagSafe a nemá magnetické puzdro)

- Priložte magnetický krúžok (magnetickou stranou, nie lepiacou stranou) k zadnej strane selfie displeja.
- Odstráňte ochrannú fóliu z lepiacej plochy krúžku.
- Prilepte krúžok a selfie displej na telefón alebo puzdro a potom selfie displej odstráňte.

Poznámky:

- Odporúčame prilepiť magnetický krúžok skôr na puzdro telefónu.
- Krúžok nepresúvajte opakovane, lebo by držal čoraz menej.

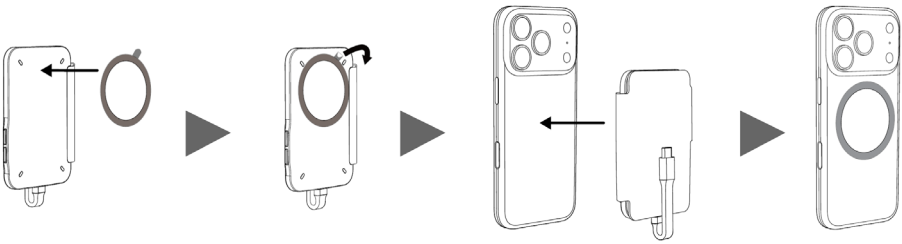

2. NASTAVENIE BOČNÉHO TLAČIDLA

Nastavte bočné tlačidlo telefónu tak, aby ovládalo snímanie. Uľahčí to používanie displeja pre selfie.

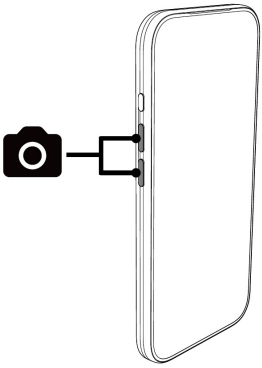

3. POUŽÍVATELIA IPHONE

Odomknite telefón a aktivujte funkciu Zoom, aby ste mohli používať dotykovú plochu na displeji pre selfie:

1. Prejdite do Settings > Accessibility > Zoom a zapnite funkciu Zoom.
2. Po použití funkcie Zoom sa vrátite do štandardného zobrazenia dvojitým poklepaním tromi prstami.

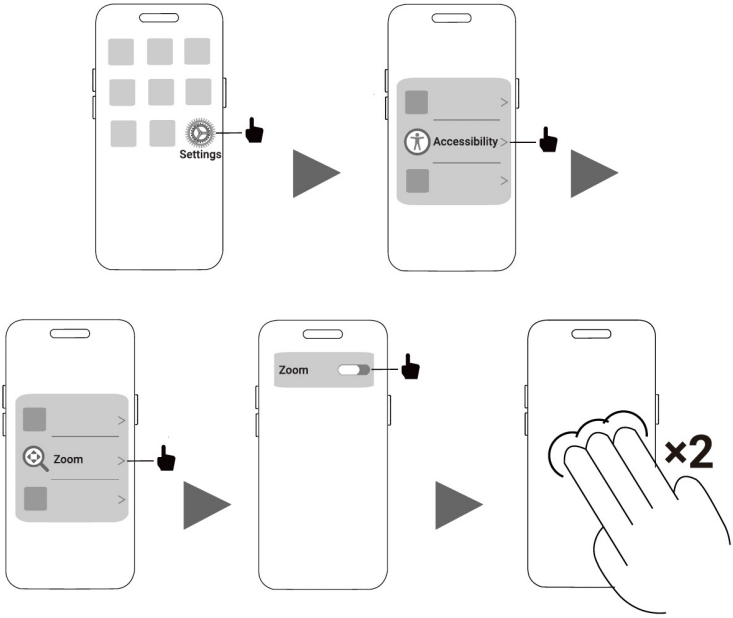

POUŽITIE

ODOMKNITE TELEFÓN A OTVORTE FOTOAPARÁT

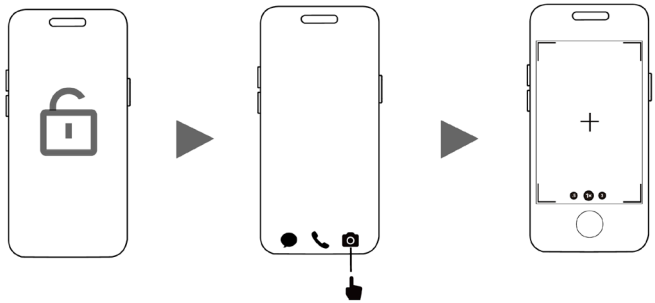

Tip: Po zapnutí funkcie Zoom môžete otvoriť fotoaparát telefónu aj vtedy, keď je telefón uzamknutý. Obraz sa zobrazí na displeji pre selfie.

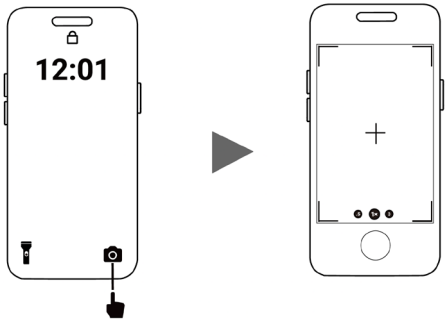

PRIPOJENIE DISPLEJA PRE SELFIE

1. Po pripojení selfie displeja k telefónu rozložte ochranný kryt a zakryte ním displej telefónu.

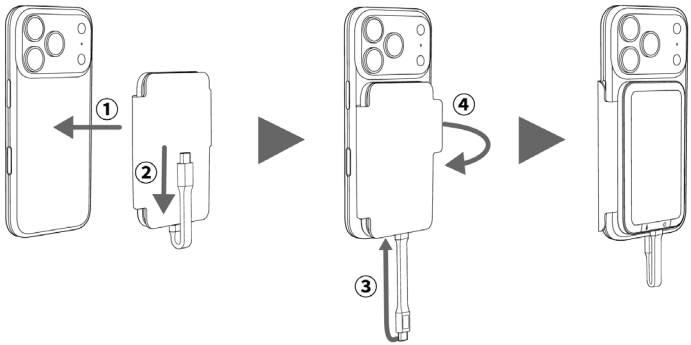

2. **Netlačte na ohnutú časť kábla, mohlo by to narušiť pripojenie.**
3. **Vždy najprv odomknite telefón a až potom pripojte selfie displej.** Ten sa automaticky zapne a zobrazí úvodnú obrazovku. Po jej zobrazení môžete selfie displej začať používať.
4. Pri pripájaní zariadenia s Androidom potvrďte výzvu „Povoliť zobrazenie na selfie displeji“.
5. Počas používania držte prsty mimo dotykovú plochu, čím zabránite nežiaducemu správaniu kamery.

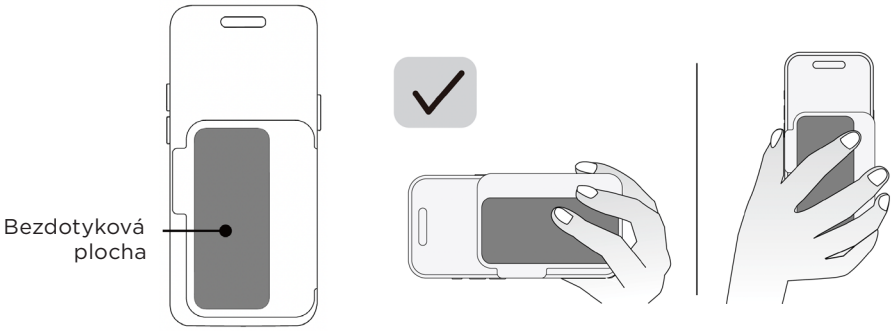

POPIS PRODUKTU

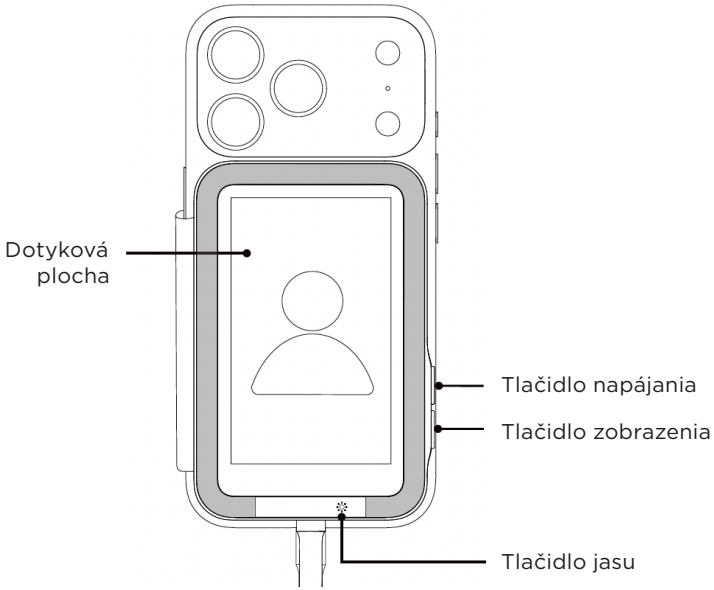

TLAČIDLO NAPÁJANIA

Zapnutie/vypnutie

Stlačením sa zapne/vypne displej pre selfie. Zapnúť/vypnúť ho však môžete aj pripojením/odpojením kábla USB-C.

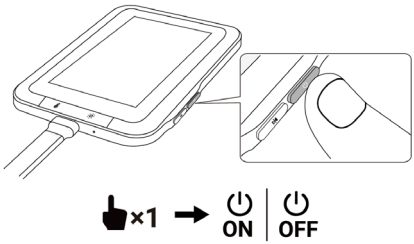

Poznámky:

- Keď je telefón vypnutý, selfie displej prestane zobrazovať a po 60 sekundách sa automaticky vypne. Keď telefón zapnete, selfie displej zapnete stlačením tlačidla napájania.
- Stav selfie displeja zistíte podľa indikátora.

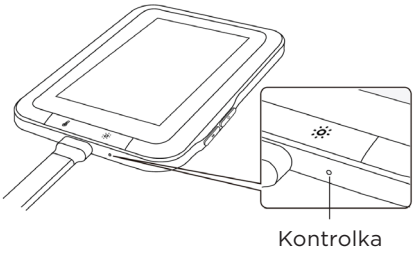

TLAČIDLO ZOBRAZENIA

Náhľad

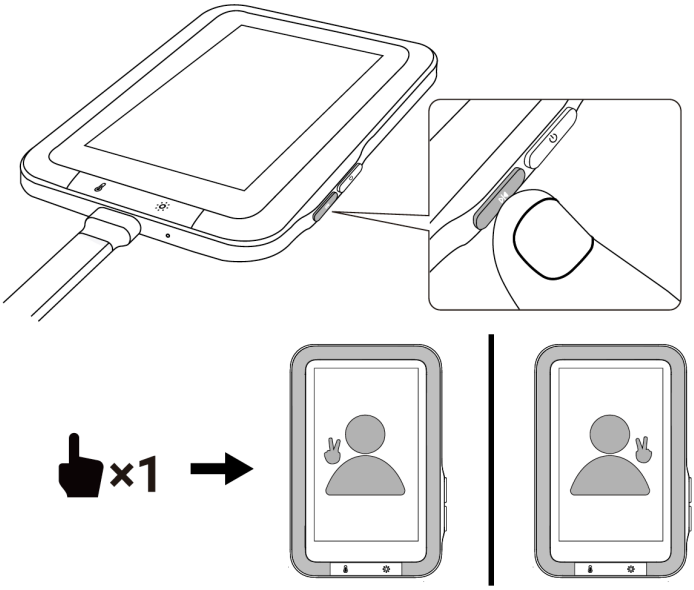

Zväčšenie/zmenšenie náhľadu

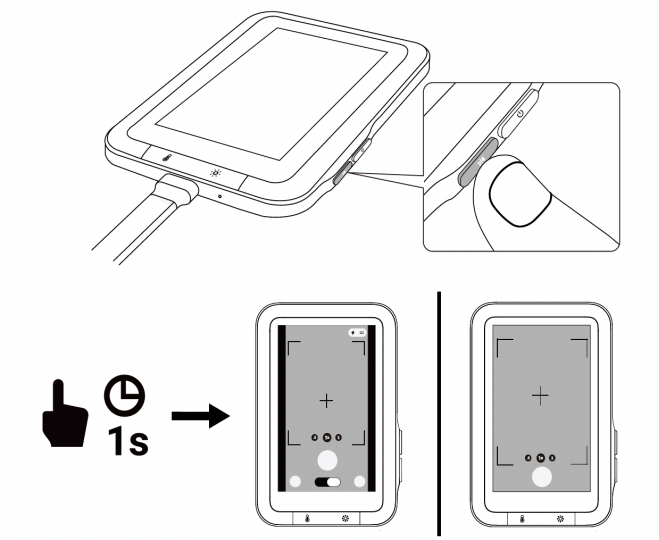

TLAČIDLO OSVETLENIA

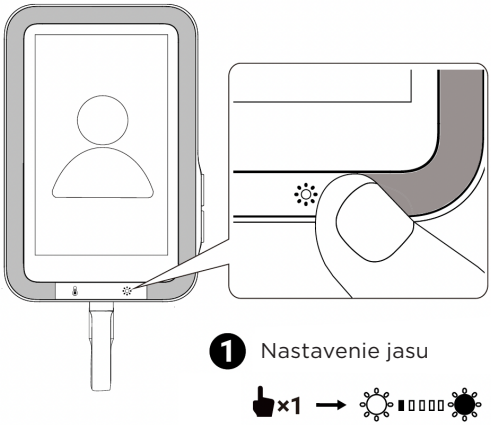

DOTYKOVÝ DISPLEJ

Umožňuje ovládať fotografovanie/natáčanie aj úpravu nastavení. Podporuje ťuknutie, potiahnutie prstom a priblíženie/oddialenie pohybom dvoch prstov.

Tip: Okrem dotykového displeja môžete na ovládanie použiť aj bočné tlačidlo telefónu.

- Po aktualizácii diaľkových ovládačov Insta360 Ring Remote a Mini Remote (predávajú sa samostatne) na najnovšiu verziu firmvéru môžete fotografovanie/natáčanie pomocou telefónu ovládať priamo prostredníctvom nich, teda bez toho, aby ste museli ťukať na displej telefónu. Informácie o aktualizáciách firmvéru pre diaľkové ovládače Insta360 nájdete na oficiálnych webových stránkach.

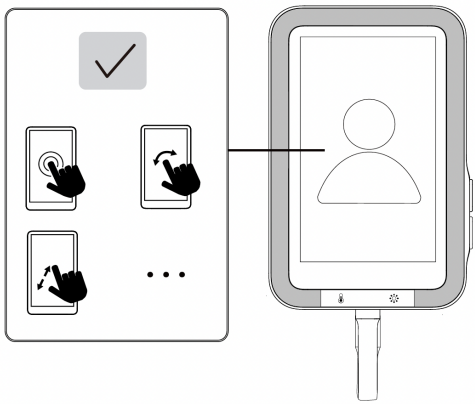

SKLADOVANIE

Keď displej na selfie nepoužívate, uložte ho podľa obrázku tak, aby sa kábel nedotýkal dotykovej plochy. Vyhnite sa pádu displeja na selfie alebo jeho vystaveniu silným nárazom a kontaktu s tvrdými povrchmi, mohlo by dôjsť k jeho poškodeniu.

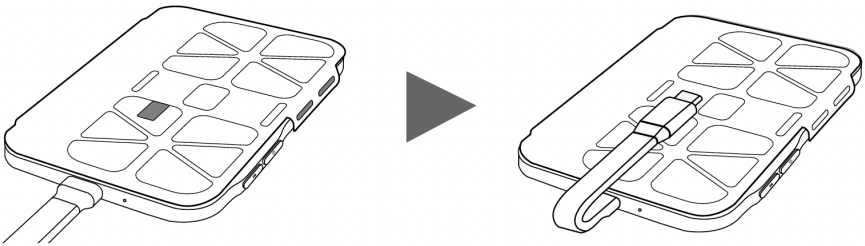

TECHNICKÉ ŠPECIFIKÁCIE

Názov produktu	Displej na selfie
Model	CINSFAVE
Vstup	5 V, 1 A
Prevádzková teplota	-20 °C až 40 °C

POZNÁMKY

1. Pripájajte iba zariadenia s portom USB-C, ktoré podporujú DisplayPort. Adaptéry USB-C pre blesky nie sú podporované. Najnovšie kompatibilné modely nájdete u autorizovaných predajcov.
2. Súčasným stlačením tlačidla napájania a tlačidla displeja získate informácie o certifikácii. Ťuknutím na dotykový displej zobrazenie ukončíte.
3. Po pripojení selfie displeja k iPhone sa farby na displeji môžu mierne líšiť od farieb na telefóne. Nie je to chyba a nemá to vplyv na funkčnosť.
4. Pri niektorých modeloch telefónov môžu dotykové tlačidlá na okraji (napríklad pri potiahnutí prstom nadol od horného okraja) reagovať pomaly a niektoré v dôsledku obmedzení systému (napríklad priblíženie alebo prepínanie objektívov) nemusia reagovať vôbec.
5. Používanie selfie displeja môže urýchliť vybíjanie batérie a zahriatie telefónu. Ak dôjde k nadmernému zahriatiu, odpojte selfie displej od telefónu a pripojte ho znovu až po znížení teploty telefónu.
6. Ak sa selfie displej prehreje, automaticky sa zníži jeho jas.
7. Pri používaní selfie tyče sa uistite, že selfie displej a ochranný kryt sú pevne uchytené, aby nedošlo k ich uvoľneniu a pádu.
8. Nepoužívajte selfie displej pri aktivitách, pri ktorých dochádza k silným nárazom.
9. Selfie displej neodpájajte jeho vytiahnutím. Odpojenie vykonajte uchopením pripojeného konektora USB-C a odpojením kábla.
10. Pri prenášaní držte selfie displej za hlavnú časť a netiahnite ho za kábel. Mohlo by dôjsť k poškodeniu vnútorných kontaktov.
11. Selfie displej nerozoberajte a ani ho sami neopravujte.
12. Magnetický krúžok uchovávajte mimo dosahu detí, aby nedošlo k jeho prehltnutiu.
13. Selfie displej a magnetický krúžok nepoužívajte v blízkosti kardiostimulátorov a iných citlivých zariadení.
14. Ak je vonkajšia povrchová vrstva puzdra selfie displeja znečistená, jemne ju utrite vlhkou handričkou alebo použite neutrálny čistiaci prostriedok a nechajte ju vyschnúť na chladnom, dobre vetranom mieste. Nevystavujte ju silnému treniu, drhnutiu, priamemu slnečnému žiareniu ani vysokým teplotám.

VYLÚČENIE ZODPOVEDNOSTI

Používaním tohto produktu potvrdzujete, že ste sa oboznámili s týmto vyhlásením o vylúčení zodpovednosti a súhlasíte s ním. Pred každým použitím produkt skontrolujte a v prípade poškodenia ho nepoužívajte. S výnimkou chýb, na ktoré sa vzťahujú platné právne predpisy, nesiete výhradnú zodpovednosť za svoje konanie a všetky dôsledky vyplývajúce z používania tohto produktu. Spoločnosť Insta360 si podľa zákona vyhradzuje právo interpretovať a upravovať toto vyhlásenie o vylúčení zodpovednosti.

INFORMÁCIE O ZHODE

VYHLÁSENIE DODÁVATEĽA O ZHODE

Názov produktu: Selfie Screen with Light
Číslo modelu: CINSFAVE
Zodpovedná strana: Arashi Vision (U.S.) LLC
Adresa zodpovednej strany: 2323 Main St. Unit 16, Irvine, CA 92614, USA
Webová stránka: www.insta360.com
My, spoločnosť Arashi Vision (U.S.) LLC, ako zodpovedná strana, vyhlasujeme, že uvedený model bol testovaný s cieľom preukázať súlad so všetkými platnými pravidlami a predpismi FCC.

Toto zariadenie je v súlade s časťou 15 pravidiel FCC. Prevádzka podlieha týmto dvom podmienkam:
(1) Toto zariadenie nesmie spôsobiť škodlivé rušenie a
(2) toto zariadenie musí akceptovať akékoľvek rušenie, vrátane rušenia, ktoré môže spôsobiť nežiaduci prevádzkový stav.

Poznámka: Toto zariadenie bolo testované a bolo zistené, že spĺňa limity pre digitálne zariadenia triedy B podľa časti 15 pravidiel FCC. Tieto limity sú navrhnuté tak, aby poskytovali primeranú ochranu pred škodlivým rušením v obytných priestoroch. Toto zariadenie generuje, používa a môže vyžarovať vysokofrekvenčnú energiu a ak nie je nainštalované a používané v súlade s pokynmi, môže spôsobiť rušenie rádiovej komunikácie. Nie je však možné zaručiť, že v konkrétnej inštalácii k rušeniu nedôjde. Ak toto zariadenie spôsobuje škodlivé rušenie príjmu rozhlasu alebo televízie, čo je možné zistiť vypnutím a zapnutím zariadenia, odporúčame používateľovi, aby sa pokúsil odstrániť rušenie nasledujúcimi opatreniami:

- Zmeňte orientáciu alebo umiestnenie prijímacej antény.
- Zväčšite vzdialenosť medzi zariadením a prijímačom.
- Pripojte zariadenie do zásuvky v inom okruhu, ako je pripojený prijímač.
- Požiadajte o pomoc predajcu alebo odborníka na rozhlasové a televízne zariadenia.

Upozornenie: Akékoľvek zmeny alebo úpravy, ktoré neboli výslovne schválené stranou zodpovednou za zhodu, môžu viesť k strate oprávnenia používateľa na prevádzku zariadenia.

Informácie o zhode ISEDCAN ICES-003 (B)/NMB-003(B)

VYHLÁSENIE O ZHODE

Spoločnosť Arashi Vision Inc. týmto vyhlasuje, že tento výrobok spĺňa základné požiadavky a ďalšie príslušné ustanovenia smerníc 2014/30/EÚ a 2014/35/EÚ. Úplné znenie vyhlásenia o zhode EÚ je k dispozícii online na adrese https://www.insta360.com/euro-compliance

Kontakt v EÚ: Insta360 GmbH, Emmy Noether Ring 4, 85716 Unterschleissheim, Nemecko

RECYKLÁCIA (Európska únia)



Elektrické zariadenia označené symbolom preškrtnutého smetného koša sa nesmú vyhadzovať do bežného domového odpadu, ale je potrebné ich odovzdať v špecializovanom zariadení na zber a recykláciu. V krajinách EÚ (Európskej únie) sa elektrické zariadenia nesmú vyhadzovať do bežného domového odpadu (WEEE – Waste of Electrical and Electronic Equipment – Likvidácia elektrických zariadení, smernica 2002/96/EG). Nepotrebné zariadenia môžete odniesť do najbližšieho zberného miesta alebo recyklačného strediska. Zariadenia budú následne bezplatne zlikvidované alebo recyklované bezpečným spôsobom. Odovzdaním nepotrebných zariadení môžete významne prispieť k ochrane životného prostredia.

ODKAZY

Mobilná aplikácia Insta360

Android iOS

Insta360 studio

POZNÁMKY

POZNÁMKY

POZNÁMKY

STABLECAM s.r.o.
Oficiálny distribútor Insta360 pre Českú a Slovenskú republiku

Doubravice 110, 533 53 Pardubice, Česká republika
+420 463 358 710 | podpora@stablecam.com

www.stablecam.com | www.insta360.cz