商品ID	SKU编码	商品名称	69码	产品型号	料号	审核	批准

封底

封面

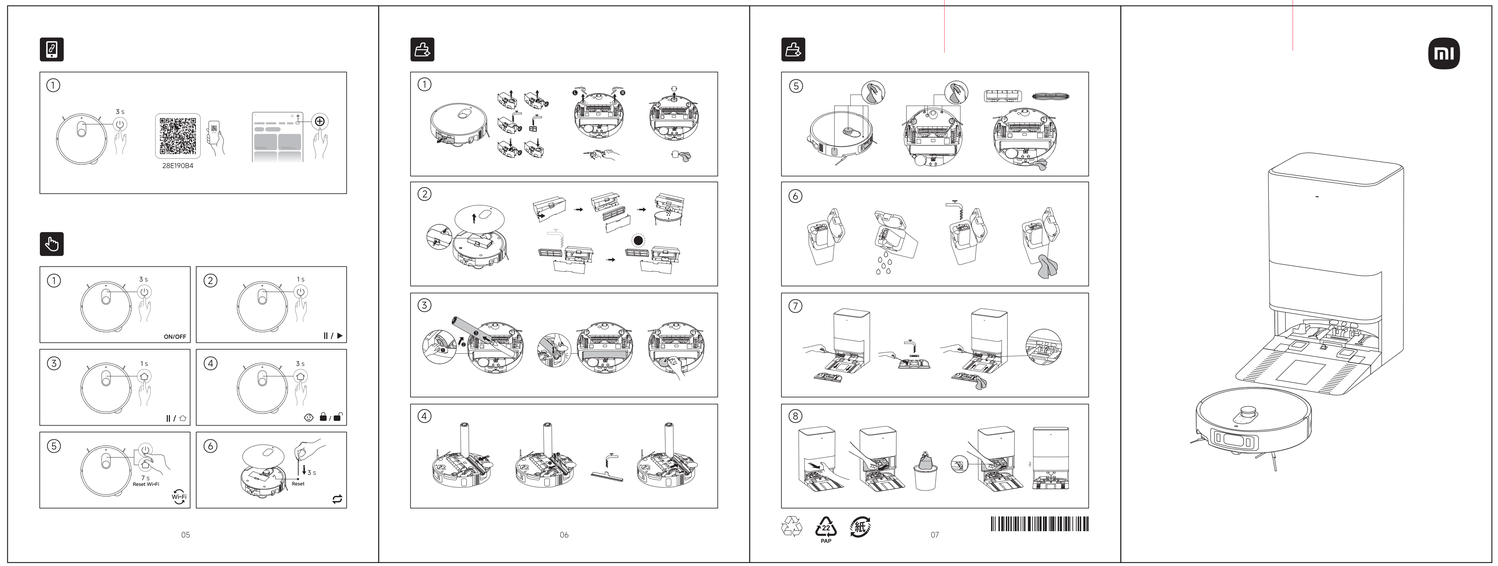

海外全球#29国

E-manual QR Code

英语 EN	For detailed e-manual, please go to https://www.mi.com/global/support/user-guide
意大利语 IT	Il manuale elettronico dettagliato è disponibile all'indirizzo https://www.mi.com/global/support/user-guide
法语 FR	Pour obtenir un manuel électronique détaillé, rendez-vous sur le site https://www.mi.com/global/support/user-guide
西班牙语 ES	Para un manual electrónico detallado, vaya a https://www.mi.com/global/support/user-guide
德语 DE	Eine detaillierte elektronische Bedienungsanleitung finden Sie unter https://www.mi.com/global/support/user-guide
俄语 RU	Подробное электронное руководство см. по адресу https://www.mi.com/global/support/user-guide
波兰语 PL	Szczegółową elektroniczną instrukcję obsługi można znaleźć na stronie https://www.mi.com/global/support/user-guide
土耳其语 TR	Ayrıntılı elektronik kılavuz için lütfen https://www.mi.com/global/support/user-guide
阿拉伯语 AR	https://www.mi.com/global/support/user-guide للحصول على دليل تشغيلي مفصل زر الرابط
罗马尼亚语 RO	Pentru manualul în format electronic detaliat, accesați https://www.mi.com/global/support/user-guide
葡萄牙语 PT	Para consultar o manual detalhado online, visite https://www.mi.com/global/support/user-guide
UK/UA	Докладний електронний посібник можна знайти за адресою https://www.mi.com/global/support/user-guide
捷克语 CS	Podrobnou elektronickou příručku najdete na stránce https://www.mi.com/global/support/user-guide
希腊语 EL	Μπορείτε να βρείτε το λεπτομερές ηλεκτρονικό εγχειρίδιο στη διεύθυνση https://www.mi.com/global/support/user-guide
瑞典语 SV	För en detaljerad e-manual, gå till https://www.mi.com/global/support/user-guide
泰语 TH	สามารถดูคู่มือออนไลน์ฉบับละเอียดได้ที่ https://www.mi.com/global/support/user-guide
香港繁体 ZH-HK	如需更詳細的電子說明書，請瀏覽 https://www.mi.com/global/support/user-guide
台湾繁体 ZH-TW	如需更詳細的電子說明書，請瀏覽 https://www.mi.com/global/support/user-guide
拉丁西语 ES-LA	Para consultar el manual en línea en detalle, visite https://www.mi.com/global/support/user-guide
日语 JA	電子マニュアルの詳細については、https://www.mi.com/global/support/user-guide をご覧ください。
韩语 KO	자세한 전자 설명서는 https://www.mi.com/global/support/user-guide 에서 확인하십시오.
哈萨克语 KK	Толық электрондық нұсқаулықты any visit https://www.mi.com/global/support/user-guide веб-сайтын ашыңыз
克罗地亚语 HR	Detaljni elektronički priručnik dostupan je na https://www.mi.com/global/support/user-guide
匈牙利语 HU	A részletes elektronikus használati útmutató a https://www.mi.com/global/support/user-guide címen érhető el.
立陶宛语 LT	Norėdami gauti išsamų el. vadovą, eikite į https://www.mi.com/global/support/user-guide
荷兰语 NL	Een uitgebreide elektronische handleiding vindt u op https://www.mi.com/global/support/user-guide
斯洛伐克语 SK	Podrobnú elektronickú príručku nájdete na stránke https://www.mi.com/global/support/user-guide
塞尔维亚语 SR	Detaljni elektronski priručnik dostupan je na https://www.mi.com/global/support/user-guide
越南语 VI	Để xem bản hướng dẫn sử dụng điện tử chi tiết, vui lòng truy cập https://www.mi.com/global/support/user-guide

01

① Note: Illustrations of product, accessories, and user interface in the user manual are for reference purposes only. Actual product and functions may vary due to product enhancements.

① Hinweis: Abbildungen des Produkts, des Zubehörs und der Benutzeroberfläche in der Bedienungsanleitung dienen nur als Referenz. Die tatsächlichen Produkte und Funktionen können aufgrund von Produktverbesserungen variieren.

① Nota: le illustrazioni del prodotto, degli accessori e dell'interfaccia utente nel manuale utente sono esclusivamente a scopo di riferimento. Il prodotto effettivo e le relative funzioni possono variare a causa dei miglioramenti apportati al prodotto stesso.

① Remarque: les illustrations du produit, les accessoires et l'interface utilisateur présentés dans le manuel d'utilisation sont uniquement fournis à titre indicatif. Le produit actuel et les fonctions effectives peuvent varier en raison des améliorations apportées au produit.

① Nota: Las ilustraciones del producto, los accesorios y la interfaz de usuario del manual de usuario son solo para fines de referencia. El producto y las funciones actuales pueden variar debido a las mejoras del producto.

① Nota: as ilustrações do produto, os acessórios e a interface de utilizador no manual do utilizador são apenas para referência. O verdadeiro produto e respetivas funções podem variar consoante os melhoramentos.

① Opmerking: Afbeeldingen van het product, accessoires en UI in de gebruikershandleiding zijn alleen ter referentie. Het daadwerkelijke product en de functionaliteit kunnen variëren door productverbeteringen.

① Uwaga: Ilustracje produktu, akcesoriów i interfejsu użytkownika przedstawione w niniejszej instrukcji obsługi służą jedynie jako odniesienie. Rzeczywisty produkt i funkcje mogą różnić się od przedstawionych w związku z ulepszeniami produktu.

① Notă: Ilustrațiile produsului, accesoriilor și interfeței din manualul de utilizare sunt doar cu titlu de referință. Produsul și funcțiile reale pot varia din cauza îmbunătățirilor aduse produsului.

① Poznámka: Ilustrace výrobku, příslušenství a uživatelského rozhraní v uživatelské příručce slouží pouze k referenčním účelům. Skutečný výrobek a jeho funkce se mohou díky vylepšením výrobku lišit.

① Poznámka: Ilustrácie produktu, príslušenstva a používateľského rozhrania v používateľskej príručke slúžia len na referenčné účely. Skutočný produkt a funkcie sa môžu líšiť v dôsledku vylepšení produktu.

① Anteckning: Illustrationerna av produkten, tillbehören och användargränssnittet i användarmanualen är endast avsedda som referens. Den faktiska produkten och dess funktioner kan variera på grund av produktförbättringar.

① Napomena: Ilustracije proizvoda, dodatne opreme i korisničkog sučelja u korisničkom priručniku služe samo u svrhu reference. Stvarni proizvod i funkcije mogu se razlikovati zbog poboljšanja proizvoda.

① Υπόμνημα: οι εικόνες προϊόντος, εξαρτημάτων και διεπαφής χρήστη στο εγχειρίδιο χρήστη που παρέχονται στο ενημερωτικό φύλλο χρήστη προορίζονται μόνο για αναφορά. Το πραγματικό προϊόν και οι λειτουργίες ενδέχεται να διαφέρουν, λόγω βελτιώσεων του προϊόντος.

① Pastaba: naudotojo vadove pateikiamos gaminio, priedų ir naudotojo sąsajos iliustracijos yra tik informacinio pobūdžio. Faktinis gaminys ir funkcijos gali skirtis dėl gaminio patobulinimų.

① Примітка. Зображення виробу, аксесуарів та інтерфейсу користувача, наведені в цьому посібнику, призначено виключно для довідки. Фактичний виріб і його функції можуть відрізнятися внаслідок покращення характеристик.

① Megjegyzés: A használati útmutatóban termék, a tartozékok és a felhasználói felület ábrái csak tájékoztató jellegűek. A tényleges termék és funkciók a termékfejlesztések miatt eltérhetnek.

① Примечание. Иллюстрации изделия, комплектации и пользовательского интерфейса в руководстве пользователя представлены исключительно в ознакомительных целях. Фактические характеристики продукта и его функции могут отличаться в связи с улучшениями продукта.

① Ενημέρωση: Παλαμάνιτιμα κρυπτοκτόνιμαρα ιθνιν, κέσιλιν κρύπτομαρ ιθνιν πάλμαν μιν κρυπτοκτόνιμαρ ιθνιν κρυπτοβόκιν υπτεφβόκιν τυφτιρτ τον ανκιτσιάνιμαν, ιθνιν κρυπτοκτόνιμαρ. Τι πραγματικό προϊόν και οι λειτουργίες ενδέχεται να διαφέρουν. Λόγω βελτιώσεων του προϊόντος.

① Lưu ý: Minh họa về sản phẩm, phụ kiện và giao diện người dùng trong hướng dẫn sử dụng chỉ mang tính chất tham khảo. Sản phẩm và chức năng thực tế có thể thay đổi do cải tiến sản phẩm.

① ملاحظة: الرسوم التوضيحية للمنتج والملحقات وواجهة المستخدم في دليل المستخدم تهدف إلى الإشارة فقط. قد يختلف المنتج الفعلي والوظائف الفعلية بسبب تحسينات المنتج.

① Not: Kullanım kılavuzundaki ürün, aksesuar ve kullanıcı arayüzü çizimleri yalnızca referans amaçlı olarak sağlanmıştır. Ürün iyileştirmeleri nedeniyle asıl ürün ve işlevler farklılık gösterebilir.

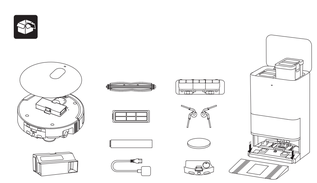

② Note: Illustrations of product, accessories, and user interface in the user manual are for reference purposes only. Actual product and functions may vary due to product enhancements.

② Hinweis: Abbildungen des Produkts, des Zubehörs und der Benutzeroberfläche in der Bedienungsanleitung dienen nur als Referenz. Die tatsächlichen Produkte und Funktionen können aufgrund von Produktverbesserungen variieren.

② Nota: le illustrazioni del prodotto, degli accessori e dell'interfaccia utente nel manuale utente sono esclusivamente a scopo di riferimento. Il prodotto effettivo e le relative funzioni possono variare a causa dei miglioramenti apportati al prodotto stesso.

② Remarque: les illustrations du produit, les accessoires et l'interface utilisateur présentés dans le manuel d'utilisation sont uniquement fournis à titre indicatif. Le produit actuel et les fonctions effectives peuvent varier en raison des améliorations apportées au produit.

② Nota: Las ilustraciones del producto, los accesorios y la interfaz de usuario del manual de usuario son solo para fines de referencia. El producto y las funciones actuales pueden variar debido a las mejoras del producto.

② Nota: as ilustrações do produto, os acessórios e a interface de utilizador no manual do utilizador são apenas para referência. O verdadeiro produto e respetivas funções podem variar consoante os melhoramentos.

② Opmerking: Afbeeldingen van het product, accessoires en UI in de gebruikershandleiding zijn alleen ter referentie. Het daadwerkelijke product en de functionaliteit kunnen variëren door productverbeteringen.

② Uwaga: Ilustracje produktu, akcesoriów i interfejsu użytkownika przedstawione w niniejszej instrukcji obsługi służą jedynie jako odniesienie. Rzeczywisty produkt i funkcje mogą różnić się od przedstawionych w związku z ulepszeniami produktu.

② Notă: Ilustrațiile produsului, accesoriilor și interfeței din manualul de utilizare sunt doar cu titlu de referință. Produsul și funcțiile reale pot varia din cauza îmbunătățirilor aduse produsului.

② Poznámka: Ilustrace výrobku, příslušenství a uživatelského rozhraní v uživatelské příručce slouží pouze k referenčním účelům. Skutečný výrobek a jeho funkce se mohou díky vylepšením výrobku lišit.

② Poznámka: Ilustrácie produktu, príslušenstva a používateľského rozhrania v používateľskej príručke slúžia len na referenčné účely. Skutočný produkt a funkcie sa môžu líšiť v dôsledku vylepšení produktu.

② Anteckning: Illustrationerna av produkten, tillbehören och användargränssnittet i användarmanualen är endast avsedda som referens. Den faktiska produkten och dess funktioner kan variera på grund av produktförbättringar.

② Napomena: Ilustracije proizvoda, dodatne opreme i korisničkog sučelja u korisničkom priručniku služe samo u svrhu reference. Stvarni proizvod i funkcije mogu se razlikovati zbog poboljšanja proizvoda.

② Υπόμνημα: οι εικόνες προϊόντος, εξαρτημάτων και διεπαφής χρήστη στο εγχειρίδιο χρήστη που παρέχονται στο ενημερωτικό φύλλο χρήστη προορίζονται μόνο για αναφορά. Το πραγματικό προϊόν και οι λειτουργίες ενδέχεται να διαφέρουν. Λόγω βελτιώσεων του προϊόντος.

② Pastaba: naudotojo vadove pateikiamos gaminio, priedų ir naudotojo sąsajos iliustracijos yra tik informacinio pobūdžio. Faktinis gaminys ir funkcijos gali skirtis dėl gaminio patobulinimų.

② Примітка. Зображення виробу, аксесуарів та інтерфейсу користувача, наведені в цьому посібнику, призначено виключно для довідки. Фактичний виріб і його функції можуть відрізнятися внаслідок покращення характеристик.

② Megjegyzés: A használati útmutatóban termék, a tartozékok és a felhasználói felület ábrái csak tájékoztató jellegűek. A tényleges termék és funkciók a termékfejlesztések miatt eltérhetnek.

② Примечание. Иллюстрации изделия, комплектации и пользовательского интерфейса в руководстве пользователя представлены исключительно в ознакомительных целях. Фактические характеристики продукта и его функции могут отличаться в связи с улучшениями продукта.

② Ενημέρωση: Παλαμάνιτιμα κρυπτοκτόνιμαρα ιθνιν, κέσιλιν κρύπτομαρ ιθνιν πάλμαν μιν κρυπτοκτόνιμαρ ιθνιν κρυπτοβόκιν υπτεφβόκιν τυφτιρτ τον ανκιτσιάνιμαν, ιθνιν κρυπτοκτόνιμαρ. Τι πραγματικό προϊόν και οι λειτουργίες ενδέχεται να διαφέρουν. Λόγω βελτιώσεων του προϊόντος.

② Lưu ý: Minh họa về sản phẩm, phụ kiện và giao diện người dùng trong hướng dẫn sử dụng chỉ mang tính chất tham khảo. Sản phẩm và chức năng thực tế có thể thay đổi do cải tiến sản phẩm.

② ملاحظة: الرسوم التوضيحية للمنتج والملحقات وواجهة المستخدم في دليل المستخدم تهدف إلى الإشارة فقط. قد يختلف المنتج الفعلي والوظائف الفعلية بسبب تحسينات المنتج.

② Not: Kullanım kılavuzundaki ürün, aksesuar ve kullanıcı arayüzü çizimleri yalnızca referans amaçlı olarak sağlanmıştır. Ürün iyileştirmeleri nedeniyle asıl ürün ve işlevler farklılık gösterebilir.

02

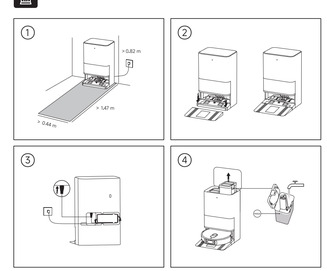

03

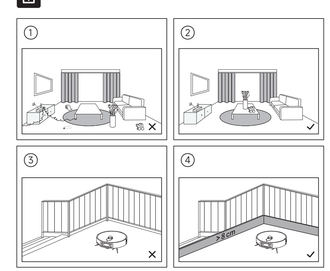

04

小米生态链产品包装图纸

图纸提供单位

苏州小顺科技有限公司

项目名称

图形指南

版本号

V1.0

设计时间

20260410

设计师

夏东波

材质工艺要求

物料材质：68g晨鸣云镜双胶纸

特种工艺：滚折

成品尺寸：140X210mm

颜色及专色： K100

技术参数： 1.未标注尺寸公差：±2mm

2.尺寸和材质及性能是关键控制点

扫码内容：6 Max-TSTY

变更记录

比例 1:1 单位 mm