HP Envy 6100 series

Gyorskalauz | Podręcznik uruchamiania | Ghid de pornire rapidă

Stručná úvodná príručka | Kratka navodila za namestitev in uporabo

HU PL RO SK SL

1

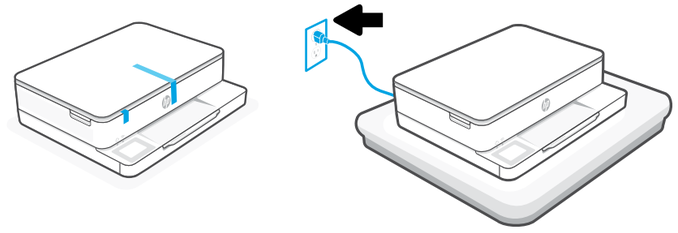

2

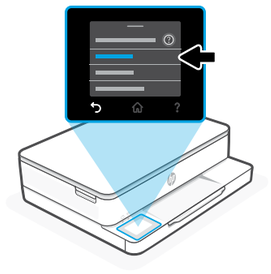

3



hp.com/start/envy6100

3



C2WS0-90009

HU

1. Távolítsa el és dobja ki az összes csomagolást és szalagot. Helyezze a nyomtatót kemény, lapos felületre. Csatlakoztassa a nyomtató automatikus bekapcsolásához.
2. A kijelzőn válassza ki a kívánt nyelvet és országot vagy térséget.
3. **Lépjen a digitális beállítási útmutatóra**
   Szkennelje be a QR-kódot egy mobileszközzel, vagy látogasson el webhelyre a számítógépen `hp.com/start/envy6100`
4. **Használja a digitális beállítási útmutatót a tinta, a papír és a HP szoftver telepítéséhez**
   A HP szoftver csatlakoztatja a nyomtatót a Wi-Fi-hálózathoz.

PL

1. Usuń i wyrzuć wszystkie opakowania i taśmy. Umieść drukarkę na twardej, płaskiej powierzchni. Podłącz przewód, aby automatycznie włączyć drukarkę.
2. Na wyświetlaczu wybierz język i kraj lub region.
3. **Przejdź do cyfrowego podręcznika konfiguracji**
   Zeskanuj kod QR za pomocą urządzenia mobilnego lub na komputerze przejdź na stronę `hp.com/start/envy6100`
4. **Skorzystaj z cyfrowego podręcznika konfiguracji do instalacji tuszu, papieru i oprogramowania HP**
   Oprogramowanie HP połączy drukarkę z siecią Wi-Fi.

RO

1. Scoateți și eliminați toate ambalajele și foliile de protecție. Așezați imprimanta pe o suprafață dură și plană. Conectați imprimanta la priză și aceasta va porni automat.
2. Selectați limba și țara sau regiunea de pe afișaj.
3. **Accesați ghidul de instalare digital**
   Scanați codul QR folosind un dispozitiv mobil sau accesați de pe computer `hp.com/start/envy6100`
4. **Folosiți ghidul de instalare digital pentru a instala cerneală, hârtie și software-ul HP**
   Software-ul HP va conecta imprimanta la rețeaua Wi-Fi.

SK

1. Odstráňte a vyhoďte všetok baliaci materiál a pásku. Položte tlačiareň na tvrdý a rovný povrch. Zapojením do elektrickej siete automaticky zapnete tlačiareň.
2. Na displeji vyberte jazyk a krajinu alebo oblasť.
3. **Prejdite na digitálnu inštalačnú príručku**
   Naskenujte QR kód pomocou mobilného zariadenia alebo navštívte stránku v počítači `hp.com/start/envy6100`
4. **Pomocou digitálnej inštalačnej príručky nainštalujte atrament, papier a softvér HP.**
   Softvér HP pripojí tlačiareň k Wi-Fi sieti.

SL

1. Odstranite in zavrzite vso embalažo in trak. Tiskalnik položite na trdo, ravno površino. Priklopite tiskalnik, da se bo samodejno vklopil.
2. Na zaslonu izberite svoj jezik in državo ali regijo.
3. **Odprite digitalna navodila za nastavitev**
   Z mobilno napravo optično preberite kodo QR ali pa obiščite prek računalnika `hp.com/start/envy6100`
4. **Digitalna navodila za nastavitev uporabite za namestitev črnila, papirja in programske opreme HP.**
   Programska oprema HP tiskalnika ne bo povezala z vašim omrežjem Wi-Fi.

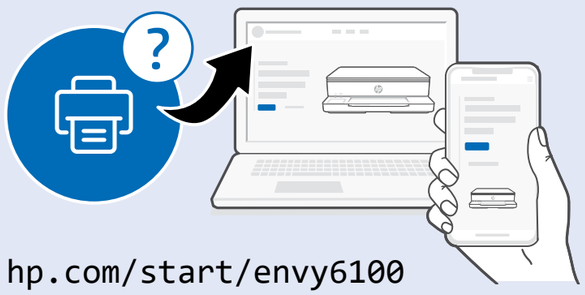

hp.com/start/envy6100

HU A beállítással, a nyomtató funkcióival és a nyomtató hibaelhárításával kapcsolatos további információkért látogasson el a `hp.com/start/envy6100` webhelyre.

RO Accesați `hp.com/start/envy6100` pentru mai multe informații despre configurare, caracteristicile imprimantei și rezolvarea problemelor legate de imprimantă.

SL Za dodatne informacije o nastavitvi, funkcijah tiskalnika in odpravljanju težav s tiskalnikom pojdite na `hp.com/start/envy6100`

PL Przejdź na stronę `hp.com/start/envy6100`, aby uzyskać więcej informacji na temat konfiguracji, funkcji drukarki i rozwiązywania problemów z drukarką.

SK Ďalšie informácie o nastavovaní, funkciách tlačiarne a riešení problémov s tlačiarňou nájdete na stránke `hp.com/start/envy6100`

© Copyright 2026 HP Development Company, L.P.

Printed in China

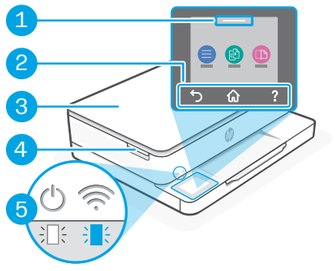

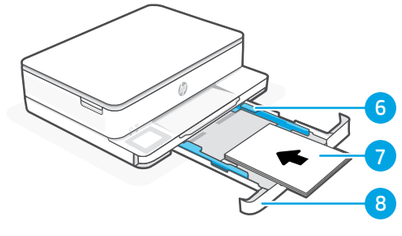

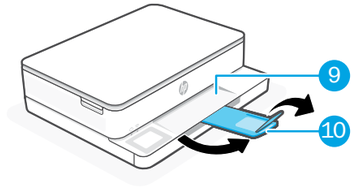

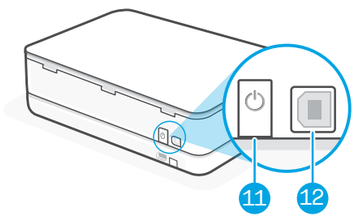

HU

A nyomtató részei

1. **Állapotközpont**
   Érintse meg a nyomtató állapotának megjelenítéséhez.
2. **Vissza, Kezdőlap, Súgó** gombok
3. Lapolvasó
4. Patrontartó rekesz fedele
5. Tápfeszültség jelzőfénye és Wi-Fi jelzőfénye
6. Papírvezető
7. Letter vagy A4-es papír
8. Adagolótálca
9. Kimeneti tálca
10. Kimeneti tálca hosszabbítója
11. Tápkapcsológomb
12. USB-port

Súgó a Wi-Fi beállításához

A kezdeti beállítás során állítsa vissza a beállítási módot:

Ha a kék Wi-Fi-jelzőfény nem villog, előfordulhat, hogy a nyomtató nincs Wi-Fi beállítási módban. Ellenőrizze a vezérlőpultot, és ha szükséges, válassza a „Beállítás folytatása” lehetőséget.

A nyomtató használata során állítsa vissza a Wi-Fi-t:

1. A vezérlőpulton érintse meg a Menü > Beállítások > Hálózat menüpontot. Görgessen a Hálózati beállítások visszaállítása pontra, és érintse meg a Visszaállítás gombot.
2. Várja meg, amíg a nyomtató Wi-Fi-hálózatokat keres. Válassza ki a hálózatot, írja be a jelszót, és csatlakozzon.
3. Adott esetben nyissa meg a HP szoftvert, és adja hozzá újból a nyomtatót.

PL

Funkcje drukarki

1. **Centrum stanu**
   Dotknij, aby wyświetlić stan drukarki.
2. Przyciski **Wstecz, Strona główna, Pomoc**
3. Skaner
4. Drzwiczki dostępu do kaset
5. Wskaźniki zasilania i połączenia Wi-Fi
6. Prowadnica papieru
7. Papier Letter lub A4
8. Podajnik
9. Odbiornik
10. Przedłużenie odbiornika
11. Przycisk zasilania
12. Gniazdo USB

Pomoc w konfiguracji połączenia Wi-Fi

Podczas konfiguracji początkowej zresetuj tryb konfiguracji:

Jeśli niebieski wskaźnik połączenia Wi-Fi nie miga, drukarka może nie być w trybie konfiguracji połączenia Wi-Fi. Sprawdź panel sterowania i, jeśli pojawi się monit, wybierz opcję „Wznów konfigurację”.

Podczas korzystania z drukarki zresetuj połączenie Wi-Fi:

1. Na panelu sterowania dotknij kolejno Menu > Ustawienia > Sieć. Przewiń do opcji Przywróć ustawienia sieciowe i dotknij opcji Przywróć.
2. Poczekaj, aż drukarka wyszuka dostępne sieci Wi-Fi. Wybierz sieć, wprowadź hasło i nawiąż połączenie.
3. W razie potrzeby otwórz oprogramowanie HP i dodaj drukarkę ponownie.

RO

Caracteristicile imprimantei

1. **Centrul de stare**
   Atingeți pentru a afișa starea imprimantei.
2. Butoanele **Înapoi, Acasă, Ajutor**
3. Scaner
4. Ușa de acces la cartușe
5. LED alimentare și LED Wi-Fi
6. Ghidaj pentru hârtie
7. Hârtie Letter sau A4
8. Tavă de intrare
9. Tavă de ieșire
10. Extensie pentru tava de ieșire
11. Buton de alimentare
12. Port USB

Ajutor pentru configurarea conexiunii Wi-Fi

În timpul configurării inițiale, resetați modul de configurare:

Dacă indicatorul luminos albastru Wi-Fi nu clipește, este posibil ca imprimanta să nu fie în modul de configurare a conexiunii Wi-Fi. Verificați panoul de control și selectați Reluați configurarea, dacă vi se solicită.

În timpul utilizării imprimantei, resetați conexiunea Wi-Fi:

1. Pe panoul de control, atingeți Meniu > Setări > Rețea. Derulați la Restabilire setări rețea și atingeți Restabilire.
2. Așteptați ca imprimanta să caute rețele Wi-Fi. Alegeți rețeaua dorită, introduceți parola și conectați-vă.
3. Dacă este cazul, deschideți software-ul HP și adăugați din nou imprimanta.

SK

Funkcie tlačiarne

1. **Stavové centrum**
   Dotykom naň zobrazíte stav tlačiarne.
2. Tlačidlá **Späť, Domov a Pomocník**
3. Skener
4. Prístupový kryt kazety
5. Indikátor napájania a indikátor Wi-Fi
6. Vodiaca lišta papiera
7. Papier veľkosti Letter alebo A4
8. Vstupný zásobník
9. Výstupný zásobník
10. Nástavec výstupného zásobníka
11. Vypínač
12. USB port

Pomoc s nastavovaním Wi-Fi

Počas počiatočného nastavovania resetujte režim nastavovania:

Ak modrý indikátor Wi-Fi nebliká, tlačiareň pravdepodobne nie je v režime nastavovania Wi-Fi. Skontrolujte ovládací panel a v prípade zobrazenia výzvy vyberte možnosť Pokračovať v nastavovaní.

Počas používania tlačiarne resetujte Wi-Fi:

1. Na ovládacom paneli sa dotknite položiek Ponuka > Nastavenia > Sieť. Prejdite na položku Obnoviť nastavenia siete a dotknite sa položky Obnoviť.
2. Počkajte, kým tlačiareň nevyhľadá Wi-Fi siete. Vyberte sieť, zadajte heslo a pripojte sa.
3. V prípade potreby otvorte softvér HP a znova pridajte tlačiareň.

SL

Funkcije tiskalnika

1. **Center stanja**
   Dotaknite se , da prikažete stanje tiskalnika.
2. Gumbi **Nazaj, Domov, Pomoč**
3. Skener
4. Vratca za dostop do kartuš
5. Lučka napajanja in lučka Wi-Fi
6. Vodilo za papir
7. Papir velikosti Letter ali A4
8. Vhodni pladenj
9. Izhodni pladenj
10. Podaljšek izhodnega pladnja
11. Gumb za vklop
12. Vrata USB

Pomoč za nastavitev Wi-Fi

Med začetno nastavitvijo ponastavite način nastavitve:

Če modra lučka Wi-Fi ne utripa, tiskalnik morda ni v načinu nastavitve Wi-Fi. Če ste pozvani, preverite nadzorno ploščo in izberite možnost »Nadaljuj z nastavitvijo«.

Med uporabo tiskalnika ponastavite Wi-Fi:

1. Na nadzorni plošči se dotaknite možnosti Meni > Nastavitve > Omrežje. Pomaknite se na možnost Obnovi nastavitve omrežja in se dotaknite možnosti Obnovi.
2. Počakajte, da tiskalnik poišče omrežja Wi-Fi. Izberite omrežje, vnesite geslo in vzpostavite povezavo.
3. Če je ustrezno, odprite programsko opremo HP in ponovno dodajte tiskalnik.

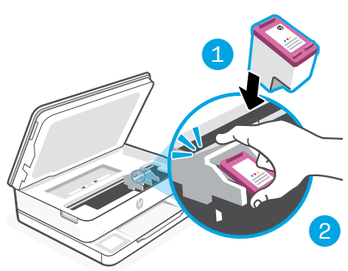

Tintainformáció

Nyomja meg határozott mozdulattal a patronok behelyezéséhez. Egy kattanást fog hallani és érezni, ahogy a patronok a helyükre pattannak.
A nyomtatóhoz mellékelt patronokat használja a kezdeti beállításhoz.

Informacje o tuszu

Dociśnij mocno, aby włożyć wkłady. Usłyszysz kliknięcie i poczujesz, jak wkład blokuje się na swoim miejscu. Podczas początkowej konfiguracji użyj wkładów dostarczonych z tą drukarką.

Informații despre cerneală

Împingeți cu fermitate pentru a introduce cartușele. Cartușul se va fixa în poziție cu un clic. Folosiți cartușele livrate împreună cu imprimanta pentru configurarea inițială.

Informácie o atramente

Silným zatlačením vložte kazety. Budete počuť zacvaknutie a pocítite, že kazeta zapadla na miesto. Počas prvotnej inštalácie použite kazety dodané s touto tlačiarňou.

Informacije o črnilu

Čvrsto pritisnite, da vstavite kartuše. Zaslišali boste klik in začutili, da se je kartuša zaskočila na ustrezno mesto. Za začetno nastavitev uporabite kartuše, priložene k temu tiskalniku.