xiaomi

Smart Band 8 Užívateľská príručka

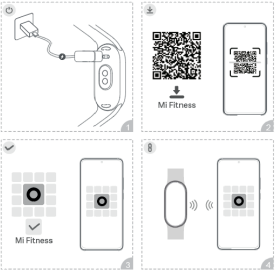
Mi Fitness
Mi Fitness

Specifikácie

Produkt: Smart Band
Model: M22S981
Čistá hmotnosť: 27 g (vrátane remienka)
Rozmery pouzdra: 48 x 22,5 x 11 mm
Materiál remienka: TPU
Nastaviteľná dĺžka: 135 - 210 mm
Typ batérie: Lítium-iónová polymérová batéria
Certifikácie produktu týkajúce sa tohto náramku nájdete v Settings (Nastavenia) > About band (O náramku) > Regulatory (Právne predpisy)

Slovná značka a logá Bluetooth® sú registrované ochranné známky spoločnosti Bluetooth SIG, Inc. a akékoľvek použitie týchto značiek spoločnosťou Xiaomi Inc. podlieha licenci.

Bluetooth

Ostatné ochranné známky a obchodné mená patria príslušným vlastníkom.

Bezpečnostné opatrenia

1. Náramok noste okolo zápästia asi na šírku jedného prsta od zápästnej kosti. Príliš voľné nosenie náramku môže ovplyvniť presnosť meriania tepovej frekvencie.
2. Pri používaní náramku na meranie tepovej frekvencie majte zápästie v pokoji.
3. Náramok má stupeň vodotesnosti 5 ATM (hĺbka 50 metrov). Možno ho nosiť v bazene, pri plávaní pri brehu alebo pri jných aktivitách v plytkej vode. Nesá sa však používať v horúcich sprchách alebo saunách ani pri potápaní. Okrem toho nezabudnite, aby sa náramok priamo nedopadali prudké prúdy pri vodných športoch. Funkcia vodotesnosti sa strratí a môže sa časom narušiť.
4. Dotykový displej náramku nepodporuje ovládanie pod vodou. Ak sa náramok dostane do kontaktu s vodou, pred pokusom o jeho ovesnitu zútra prebytočnú vodu mäkkou handričkou.
5. Pri kúpaním/sprchovaní používaní sa vyvarujte príliš tesnému noseniu náramku a snažte sa udržiavať jeho kontaktnú plochu suchú. Náramok pravidelne čistite vodou.
6. Ak kontaktné miesto na kožiš vykazuje známky začervenania alebo opuchu, okamžite prestaňte výrobok používať a vyhľadajte lekársku pomoc.

7. Ak kontaktné miesto na koži vykazuje známky začervenenia alebo opuchu, okamžite prestaňte výrobok používať a vyhľadajte lekársku pomoc.
8. Tento výrobok nie je hračka a obsahuje malé časti. Uchovávajte ho mimo dosahu detí, aby ste zabránili uduseniu alebo iným zraneniam spôsobeným náhodným prehltnutím malých častí.
9. Litiovú batériu nie je možné z toho nárazniku vybrať. Ak nedokážete k poškodeniu batérie alebo nárazniku, nevymieňajte batériu sami. Pri použití nesprávneho typu batérie hrozí nebezpečenstvo výbuchu. Použité batérie nevyhadzujte do domového odpadu.
Tento nárazník a použité batérie likvidujte v súlade s miestnymi zákonmi a predpismi.
10. Batériu nenabíjajte, nerozbíjte, nezahrievajte ani nevhadzujte do ohňa. Pokiaľ dôjde k akémukoľvek úniku, okamžite prestaňte výrobok používať. Nevystavujte ju slnečnému žiareniu, ohňu ani prostrediu s extrémnou okolitou teplotou.
11. Pokiaľ nárazník nebudete dlhšiu dobu používať, odpojte/ame ho vypnutý a uchovaj. Aby ste predišli poškodeniu spôsobenému nadmernym vybitím batérie, každých 6 mesiacov nárazník plne nabite.
12. Litiovú batériu nie je možné z toho nárazniku vybrať. Batériu nevymieňajte sami.
13. Nevkladajte batériu do mikrovlnnej rúry, ani je mechanicky nestláčajte alebo nerozrezávajte, pretože by mohlo dôjsť k výbuchu.
14. Prevyšujte batériu v prostredí s extrémne vysokou teplotou môže mať za následok výbuch alebo únik horľavej kvapaliny či plynu.
15. Vystavenie batérie extrémne nízkemu tlaku vzduchu môže mať za následok výbuch alebo únik horľavej kvapaliny či plynu.
16. Pri používaní výrobku udržujte indikátor výrobku mimo dosahu očí deti a zvierat.

Informácie o likvidácii a recyklácii OEEZ

Všetky výrobky označené týmto symbolom sú odpadové elektrické a elektronické zariadenia, ktoré by sa nemali miešať s netriedeným domovým odpadom. Namiesto toho by ste mali chrániť ľudské zdravie a životné prostredie a odovzdať odpadové zariadenia na určenom zbernom mieste pre recykláciu odpadových elektrických a elektronických zariadení, ktoré určia vlada alebo miestne úrady. Správna likvidácia a recyklácia pomôže zabrániť

možnim negativnim dôsledkom pre životné prostredie a ľudské zdravie.
Ďalšie informácie o umiestnení aj podmienkach týchto zberných miest získate od inštalačného technika alebo od miestnych úradov.

EÚ vyhlásenie o zhode

CE Spoločnosť Xiaomi Communications Co., Ltd. týmto vyhlasuje, že rádiové zariadenie typ M2239B1 je v súlade so smernicou 2014/53/EÚ.
Úplné znenie vyhlásenia o zhode EÚ je k dispozícii na tejto internetovej stránke adrese: http://www.mi.com/global/service/support/declaration.html.

Oznámenie o záruke

Ako zákazník spotrebiteľovi Xiaomi môžete za určitých podmienok využívať ďalšie záruky. Spoločnosť Xiaomi poskytuje špecifické spotrebiteľské záručné výhody, ktoré sú doplnkom, ale nahradzujú akýchkoľvek zákonných záruk poskytovaných vašim národným spotrebiteľským právom. Tieto a podmienky súvisiace so zákonnými záručnými ustanoveniami príslušnými miestnymi zákonmi. Ďalšie informácie o výhodách spotrebiteľskej záruky nájdete na oficiálnych webových stránkach spoločnosti Xiaomi https://www.mi.com/en/service/warranty/. Ak to nie je zakázané zákonmi alebo inak príslušné spotrebiteľovi Xiaomi, sú poprejdané služby obmedzené na krajinu alebo oblasť původného nákupu. V rámci spotrebiteľskej záruky vám spoločnosť Xiaomi v maximálnom rozsahu povolenom zákonom podľa svojho uváženia výrobok opraví, vymení alebo vám zaň vráti peniaze. Na bežné opotrebenie, výstiež mož, zneužitie alebo poškodenie spôsobené nedbalosťou alebo vinou užívateľa sa záruka nevzťahuje.
Kontaktnou osobou pre poprejdané servisy môže byť akákoľvek osoba v autorizovanej servisnej sieti spoločnosti Xiaomi, autorizovaní distribútori spoločnosti Xiaomi alebo konečný predajca, ktorý vám výrobky predal. V prípade pochybností sa obráťte na príslušný predaj, ktorý môže určiť autorizovaný Xiaomi. Tieto záruky platia v Hongkongu a na Taiwane. Na výrobky, ktoré nebol riadne dovezené a alebo nebol riadne vyrobené spoločnosťou Xiaomi a alebo nebol riadne zakúpené od spoločnosti Xiaomi alebo oficiálneho predajcu Xiaomi, sa tieto záruky nevzťahujú.

Podľa platných zákonov môžete využiť záruky od neoficiálneho predajcu, ktorý vám výrobok predal. Preto vás spoločnosť Xiaomi vyzýva, aby ste sa obrátili na predajcu, u ktorého ste výrobok zakúpili.

Vylúčenie zodpovednosti: Vyobrazenie výrobku, príslušenstva, užívateľských rozhraní a ďalších prvkov v užívateľskej príručke sú iba orientačné schémy a môžu sa mierne líšiť od skutočného výrobku. Túto príručku vydala spoločnosť Xiaomi alebo podnik v rámci ekosystému spoločnosti Xiaomi. Typografické chyby a nepresné informácie v tejto príručke alebo v súvisiacich programoch a alebo zariadeniach sa môžu zmeniť bez predchádzajúceho upozornenia. Také zmeny budú uvedené v najnovšej verzii príručky.

Výrobca: Xiaomi Communications Co., Ltd.
Adresa: #019, 9th Floor, Building 6, 33 Xi'anqi Middle Road, Haidian District, Beijing, China, 100085

Dovozca:
Beryko s.r.o.
Pod Vinicami 931/2, 301 00 Plzeň
www.beryko.cz

Ďalšie informácie nájdete na www.mi.com

PAP

V1.0

HQ607267367G000
YT