EDIFIER®

S300

Tabletop Wireless Speaker

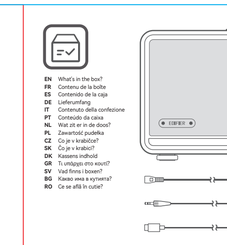

Quick Start Guide

Model: EDF100092

Manual Edition 1.0, April 2025
IB-200-S03000-02

For more information, please visit our website:

www.edifier.com

@EdifierGlobal @Edifier_Global @Edifier_Global

EDIFIER Home app

Download on the App Store

GET IT ON Google Play

Edifier International Limited
P.O. Box 4422
General Post Office
Hong Kong

Tel: +852 2522 6989
Fax: +852 2522 1989
www.edifier.com

© 2025 Edifier International Limited. All rights reserved.
Printed in China

NOTICE:
For the need of technical improvement and system upgrade, information contained herein may be subject to change from time to time without prior notice.
Products of EDIFIER will be customized for different applications. Pictures and illustrations shown in this manual may be slightly different from actual product. If any difference is found, the actual product prevails.

EN What's in the box?
FR Contenu de la boîte
ES Contenido de la caja
DE Lieferumfang
IT Contenuto della confezione
PT Conteúdo da caixa
NL Wat zit er in de doos?
PL Zawartość pudełka
CZ Co je v krabici?
SK Čo je v krabici?
DA Kassens indhold
SV Vad finns i boxen?
BG Какво има в кутията?
RO Ce se află în cutie?

EN Source selection
FR Sélection de la source
ES Selección de fuente
DE Quellenauswahl
IT Selezione sorgente
PT Seleção de fonte
NL Bron selecteer
PL Wybór źródła
CZ Výběr zdroje
SK Výber zdroja
DK Kildevalg
EN Επιλογή πηγής
SV Källval
BG Избор на източник
RO Selectare sursă

EN USB connection
FR Connexion USB
ES Conexión USB
DE USB-Anschluss
IT Collegamento USB
PT Conexão USB
NL USB-aansluiting
PL Złącze USB
CZ Připojení USB
SK Prepojenie cez rozhranie USB
DK USB-tilslutning
EN Σύνδεση USB
SV USB-anslutning
BG Връзка USB
RO Conexiune USB

EN Cable connection
FR Connexion par câble
ES Conexión de cable
DE Kabelverbindung
IT Collegamento cavo
PT Conexão via cabo
NL Kabelverbinding
PL Złącze kablowe
CZ Připojení kabelem
SK Káblové pripojenie
DK Kabeltilslutning
GR Σύνδεση καλωδίου
SV Kabelanslutning
BG Кабелна връзка
RO Conexiune cablu

EN Play control
FR Contrôle de lecture
IT Controllo della riproduzione
DE Abspielsteuerung
PT Controlo reprodução
NL Control de reproduction
ES Control de reproducción
PL Sterowanie odtwarzania
CZ Ovládací přehrávání
SK Ovládanie prehrávania
DK Afspillerstyring
EN Ελεγχος αναπαραγωγής
SV Uppspelningskontroll
BG Контрол на
възпроизвеждането
RO Control redare

EN	Input	AUX	USB	AirPlay	
FR	Entrée	AUX	USB	AirPlay	
ES	Indicateur	Bleu	Vert	Rouge	Blanc
DE	Eingang	AUX	USB	AirPlay	
IT	Indicatore	Blu	Verde	Rosso	Bianco
PT	Indicador	Azul	Verde	Rosso	Branco
NL	Indicatore	Blu	Verde	Rosso	Bianco
PL	Wejście	AUX	USB	AirPlay	
CZ	Vstup	AUX	USB	AirPlay	
SK	Vstupný	AUX	USB	AirPlay	
DK	Indgang	AUX	USB	AirPlay	
GR	Ειδοποίηση	Μπλε	Πράσινο	Κόκκινο	Λευκό
SV	Ingång	AUX	USB	AirPlay	
BG	Индикатор	Син	Зелен	Червен	Бял
RO	Indicator luminos	Albastru	Verde	Roșu	Alb

EN Bluetooth connection
FR Connexion Bluetooth
ES Conexión Bluetooth
DE Bluetooth-Kopplung
IT Connessione Bluetooth
PT Ligação Bluetooth
NL Bluetoothverbinding
PL Podłączanie Bluetooth
CZ Připojení Bluetooth
SK Bluetooth pripojenie
DK Bluetooth-forbindelse
GR Σύνδεση Bluetooth
SV Bluetooth-anslutning
BG Bluetooth връзка
RO Conexiune Bluetooth

EN Apple AirPlay
FR Apple AirPlay
ES Apple AirPlay
DE Apple AirPlay
IT Apple AirPlay
PT Apple AirPlay
NL Apple AirPlay
PL Apple AirPlay
CZ Apple AirPlay
SK Apple AirPlay
DK Apple AirPlay
GR Apple AirPlay
SV Apple AirPlay
BG Apple AirPlay
RO Apple AirPlay

EN Power on/off
FR Allumer/éteindre
ES Encendido/apagado
DE Einschalten/Ausschalten
IT Accensione/spegnimento
PT Ligar/desligar
NL Aan/uit zetten
PL Włączanie/wyłączanie zasilania
CZ Zapnutí/vypnutí
SK Zapnutie/vypnutie
DK Tænd/sluk
EN Ενεργοποίηση/απενεργοποίηση
SV Strömmen på/av
BG Включване/изключване
на захранването
RO Pornire/oprire
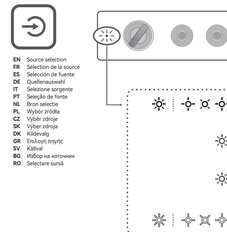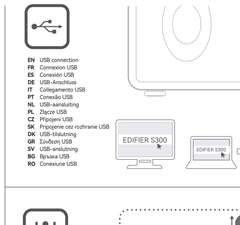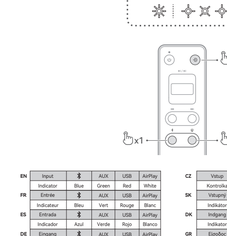
EN Note: Images are for illustrative purpose only and may differ from the actual product.
* The bundled USB connecting cable is for audio streaming only. Do not use it for device charging.
* For the need of technical improvement and system upgrade, information and specifications contained herein may be slightly different from actual product. If any difference is found, the actual product prevails.
FR Remarque : * Les images utilisées servent de référence uniquement, et peuvent ne pas correspondre au produit.
* Le câble de raccordement USB fourni sert uniquement à la diffusion audio. Ne pas l'utiliser pour charger l'appareil.
* Les informations et spécifications contenues dans ce document peuvent varier légèrement par rapport au produit réel, car nous apportons constamment des améliorations techniques et systèmes à nos produits. En cas de différence, le produit réel prévaut.
ES Nota: * Las imágenes de referencia son solo para ilustración y pueden variar del producto final.
* El cable de conexión USB incluido es exclusivamente para transmisión de audio. No lo use para cargar el dispositivo.
* Por motivos de mejora técnica y actualización del sistema, la información y especificaciones aquí contenidas pueden ser ligeramente distintas al producto real. Si se encuentra alguna diferencia, prevalece el producto real.
DE Hinweis: * Die Abbildungen dienen ausschließlich zur Veranschaulichung und können von tatsächlichen Produkt abweichen.
* Das mitgelieferte USB-Verbindungskabel dient nur für Audio-Streaming vorgesehen. Verwenden Sie es nicht zum Aufladen des Geräts.
* Aufgrund notwendiger technischer Verbesserungen und Systemaktualisierungen können die hierin enthaltenen Informationen und Spezifikationen sich jederzeit vom tatsächlichen Produkt unterscheiden. Bei vorhandenem Unterschied ist das tatsächliche Produkt maßgeblich.
IT Nota: * Le immagini sono solo a scopo illustrativo e possono differire dal prodotto reale.
* Il cavo di collegamento USB in dotazione è destinato esclusivamente allo streaming audio. Non utilizzarlo per effettuare la ricarica del dispositivo.
* Per ragioni di miglioramento tecnico e di aggiornamento del sistema, le informazioni e le specifiche contenute nel presente documento possono essere leggermente diverse dal prodotto effettivo. In caso di differenze, prevale il prodotto reale.
PT Nota: * As imagens são apenas ilustrativas e podem diferir do produto real.
* O cabo de conexão USB incluído funciona apenas para reprodução de áudio. Não o utilize para carregar dispositivos.
* Por necessidade de melhoramento técnico e atualização do sistema, as informações e especificações aqui contidas podem ser ligeiramente diferentes do produto real. Se for encontrada qualquer diferença, prevalece o produto real.
NL Opmerking: * Afbeeldingen dienen alleen ter illustratie en kunnen afwijkend zijn van het werkelijke product.
* De meegeleverde USB-kabel is alleen bedoeld voor het streamen van audio. Gebruik deze niet om apparaten op te laden.
* De informatie en specificaties in deze handleiding kunnen enigszins afwijken van het werkelijke product vanwege technische verbetering of systeemupgrades. Mocht u dit constateren, dan is het werkelijke product leidend.
PL Uwaga: * Rysunki służą tylko do celów ilustracji i mogą różnić się od rzeczywistego produktu.
* Wbudowany kabel USB służy wyłącznie do strumieniowania dźwięku. Nie należy go używać do ładowania baterii urządzenia.
* Ze względu na potrzebę poprawy technicznej i aktualizacji systemu, informacje i specyfikacje zawarte w niniejszym dokumencie mogą nieco różnić się od rzeczywistego produktu. W przypadku wykrycia różnicy obowiązuje rzeczywisty produkt.
CZ Poznámka: * Obrázky jsou jen pro ilustraci a mohou se lišit od skutečného výrobku.
* Dodaný propojovací kabel USB je pouze ke streamování audia. Nepoužívejte k nabíjení zařízení.
* V případě potřeby technického vylepšení a systému se mohou informace a specifikace obsažené zde mírně lišit dle vlastního produktu. Pokud nastane nějaké odlišnost, fotka se vlastním produktem.
SK Poznámka: * Obrázky sú iba na ilustráciu a môžu sa líšiť od skutočného výrobku.
* Priložený pripojovací kábel USB je určený len na streamovanie zvuku. Nepoužívajte ho na nabíjanie zariadenia.
* Z dôvodu potreby technického vylepšenia a aktualizácie systému môžu informácie a špecifikácie uvedené v tomto dokumente mierne líšiť od skutočného produktu. V prípade rozdielov platí skutočný výrobok.
DK Bemærk: * Billederne er kun til illustrerende formål og kan afvige fra det egentlige produkt.
* Det medfølgende USB-kabel er udelukkende til streaming af lyd. Brug det ikke til opladning af enhed.
* Opfyldelsen og specifikationerne i dokumentet kan variere fra det faktiske produkt som følge af tekniske forbedringer og systemopgraderinger. I tilfælde af forskelle gælder det faktiske produkt.
GR Σημείωση: * Οι εικόνες είναι μόνο επεξηγηματικές και ενδέχεται να διαφέρουν από το πραγματικό προϊόν.
* Το παρεχόμενο καλώδιο σύνδεσης USB προορίζεται μόνο για ροή ήχου. Μην το χρησιμοποιείτε για τη φόρτιση της συσκευής.
* Για τις ανάγκες τεχνικής βελτίωσης και συστήματος, τα πληροφορίες και τα προδιαγραφές που περιέχονται στο παρόν έγγραφο να υπόκειται σε μικρές αλλαγές χωρίς προειδοποίηση. Σε περίπτωση διαφοράς, ισχύει η πραγματική συσκευή.
SV Notera: * Bilderna är endast illustrerande och kan skilja sig från den verkliga produkten.
* Den medföljande USB-anslutningskabeln är endast till för ljudströmning. Använd inte den för att ladda enheter.
* För behovet av teknisk förbättringar och systemuppgraderingar, kan informationen och specifikationerna här skilja sig något från den faktiska produkten. Om det finns en skillnad gäller det faktiska produkten som råder.
BG Забележка: * Изображенията са само с илюстративна цел и може да се различават от действителния продукт.
* Доставеният в комплекта USB свързващ кабел е само за аудио стриймиране. Не го използвайте за зареждане на устройства.
* Поради необходимостта от технологичен напредък и надграждане на системата, информацията и спецификациите по-горе може леко да се различават спрямо от действителния продукт. Ако се установи разлика, приоритетен е действителният продукт.
RO Notă: * Imaginile sunt doar pentru ilustrare și pot diferi de produsul real.
* Cablul de conectare USB inclus este doar pentru streaming audio. Nu îl utilizați pentru încărcarea dispozitivului.
* În nevoia de îmbunătățiri tehnice și actualizare a sistemului, informațiile și specificațiile conținute în acest document pot fi ușor diferite de produsul real. Dacă se constată vreo diferență, prevalează produsul real.