# Quick Installation Guide

AC1200 Dual-Band Wi-Fi 4G+ LTE Router
4G08

## Video and More Info

**English**
Scan the QR code or visit **www.tendacn.com** for installation videos, technical specifications, user guides and more information.
You can see the product name and model on the product label. The label can be found on the back of the router.

**Čeština**
**Video a další informace**
Naskenujte QR kód nebo navštivte **www.tendacn.com** pro instalační videa, technické specifikace, uživatelské příručky a další informace.
Název a model produktu můžete vidět na štítku produktu. Štítek najdete na zadní straně routeru.

**Português**
**Vídeo e mais informações**
Digitalize o código QR ou visite **www.tendacn.com** para vídeos de instalação, especificações técnicas, guias do utilizador e mais informações.
Você pode ver o nome e o modelo do produto na etiqueta do produto. A etiqueta pode ser encontrada na parte traseira do roteador.

**Italiano**
**Video e maggiori informazioni**
Scansiona il codice QR o visita **www.tendacn.com** per video di installazione, specifiche tecniche, manuali d'uso e maggiori informazioni.
Il nome e il modello del dispositivo sono indicati sull'etichetta del prodotto. L'etichetta si trova alla base del router.

**Magyar**
**Videó és további információ**
Olvassa be a QR-kódot, vagy látogasson el a **www.tendacn.com** oldalra a telepítési videókért, műszaki adatokért, használati útmutatókért és további információkért.
A termék nevét és modelljét a termék címkéjén láthatja. A címke a router hátulján található.

**Slovenščina**
**Video in več informacij**
Skenirajte kodo QR ali obiščite **www.tendacn.com** za videopostavke o namestitvi, tehnične specifikacije, navodila za uporabo in več informacij.
Ime izdelka in model lahko vidite na etiketi izdelka. Oznako najdete na zadnji strani usmerjevalnika.

**Français**
**Vidéo et plus d'informations**
Scannez le code QR ou visitez **www.tendacn.com** pour obtenir des vidéos d'installation, des spécifications techniques, des guides d'utilisation et d'autres informations.
Vous pouvez voir le nom et le modèle du produit sur l'étiquette du produit. L'étiquette se trouve à l'arrière du routeur.

**Tiếng Việt**
**Video và thông tin thêm**
Quét mã QR hoặc truy cập **www.tendacn.com** để xem video hướng dẫn cài đặt, thông số kỹ thuật, hướng dẫn sử dụng và nhiều thông tin khác.
Bạn có thể xem tên sản phẩm và model trên nhãn sản phẩm. Nhãn có thể được tìm thấy ở mặt sau của Router.

**Hrvatski**
**Video i više informacija**
Skenirajte QR kod ili posjetite **www.tendacn.com** za videozapise instalacije, tehničke specifikacije, korisničke vodiče i više informacija.
Naziv proizvoda i model možete vidjeti na etiketi proizvoda. Naljepnica se nalazi na stražnjoj strani rutera.

**Suomi**
**Video ja lisätiedot**
Skannaa QR-koodi tai käy osoitteessa **www.tendacn.com** saadaksesi asennusvideoita, teknisiä tietoja, käyttöoppaita ja lisätietoja.
Näet tuotteen nimen ja mallin tuotteen etiketistä. Tarra löytyy reitittimen takaosasta.

**Dansk**
**Video og mere info**
Scan QR-koden eller besøg **www.tendacn.com** for installationsvideoer, tekniske specifikationer, brugervejledninger og mere information.
Du kan se produktnavn og model på produktetiketten. Mærket kan findes på bagsiden af routeren.

**Lietuvių**
**Vaizdo įrašas ir daugiau informacijos**
Nuskaitykite QR kodą arba apsilankykite **www.tendacn.com**, kur rasite diegimo vaizdo įrašus, techninės specifikacijas, vartotojo vadovus ir daugiau informacijos.
Gaminio pavadinimą ir modelį galite pamatyti gaminio etiketėje. Etiketę galima rasti maršrutizatoriaus galo.

**Deutsch**
**Video und weitere Informationen**
Scannen Sie den QR-Code oder besuchen Sie **www.tendacn.com** für Installationsvideos, technische Daten, Benutzerhandbücher und weitere Informationen.
Den Produktnamen und das Modell finden Sie auf dem Produktetikett. Das Etikett befindet sich auf der Rückseite des Routers.

**Nederlands**
**Video en meer info**
Scan de QR-code of ga naar **www.tendacn.com** voor installatievideo's, technische specificaties, gebruikershandleidingen en meer informatie.
U kunt de productnaam en het model op het productlabel zien. Het label bevindt zich op de achterkant van de router.

**Русский**
**Видео и дополнительная информация**
Отсканируйте QR-код или посетите сайт **www.tendacn.com**, чтобы посмотреть видеоролики по установке, технические характеристики, руководства пользователя и другую информацию.
Название продукта и модель указаны на этикетке продукта. Этикетка находится на задней стороне маршрутизатора.

**Svenska**
**Video och mer info**
Skanna QR-koden eller besök **www.tendacn.com** för installationsvideor, tekniska specifikationer, användarguider och mer information.
Du kan se produktnamn och modell på produktetiketten. Etiketten finns på baksidan av routern.

**Español**
**Vídeo y más información**
Escanear el código QR o visitar **www.tendacn.com** para ver vídeos de instalación, especificaciones técnicas, guías de usuario y más información.
Puede ver el modelo en la etiqueta. La etiqueta se puede encontrar en la parte posterior del enrutador.

**Казақша, тілі**
**Бейне және қосымша ақпарат**
QR кодын сканерлеңіз немесе орнату бейнелері, техникалық сипаттамалар, пайдаланушы нұсқаулықтары және қосымша ақпарат алу үшін **www.tendacn.com** сайтына кіріңіз.
Өнімнің атауы мен үлгісін өнім жапсырмасында көруге болады. Белгіні маршрутизатордың артқы жағына тағыңыз болады.

**Български**
**Видео и повече информация**
Сканирайте QR кода или посетете **www.tendacn.com** за видеоклипове за инсталиране, технически спецификации, ръководства за потребителя и повече информация.
Можете да видите името и модела на продукта на етикета на продукта. Етикетът може да се намери на гърба на рутера.

**Ελληνικά**
**Βίντεο και περισσότερες πληροφορίες**
Σαρώστε τον κωδικό QR ή επισκεφτείτε τη διεύθυνση **www.tendacn.com** για βίντεο εγκατάστασης, τεχνικές προδιαγραφές, οδηγούς χρήστης και περισσότερες πληροφορίες.
Μπορείτε να δείτε το όνομα και το μοντέλο του προϊόντος στην ετικέτα του προϊόντος. Η ετικέτα βρίσκεται στο πίσω μέρος του δρομολογητή.

**ქართული ენა**
**ვიდეო და მეტი ინფორმაცია**
დააკვირდით QR კოდი ან ეწვიეთ **www.tendacn.com** ინსტალაციის ვიდეოებს, ტექნიკური მახასიათებლებს, მოხმარების სახელმძღვანელოებს და მეტი ინფორმაციისთვის.
თქვენ შეგიძლიათ ნახოთ პროდუქტის სახელი და მოდელი პროდუქტის ეტიკეტზე. ეტიკეტი შეიძლება ინფორმაციის როუტერის უკანა მხარეზე.

**Română**
**Video și mai multe informații**
Scanați codul QR sau vizitați **www.tendacn.com** pentru videoclipuri de instalare, specificații tehnice, ghiduri de utilizare și mai multe informații.
Denumirea și modelul produsului sunt precizate pe eticheta produsului. Eticheta poate fi găsită pe spatele echipamentului.

**Polski**
**Wideo i więcej informacji**
Zeskanuj kod QR lub odwiedź stronę **www.tendacn.com**, aby obejrzeć filmy instruktażowe, dane techniczne, instrukcje obsługi i inne informacje.
Możesz zobaczyć nazwę produktu i model na etykiecie produktu. Etykietę można znaleźć z tyłu routera.

**Bahasa Indonesia**
**Video dan Info Lebih Lanjut**
Pindai kode QR atau kunjungi **www.tendacn.com** untuk video instalasi, spesifikasi teknis, panduan pengguna, dan informasi lebih lanjut.
Anda dapat melihat nama dan model produk pada label produk. Labelnya dapat ditemukan di bagian belakang router.

**Latviešu**
**Video un vairāk informācijas**
Skenējiet QR kodu vai apmeklējiet vietni **www.tendacn.com**, lai iegūtu instalēšanas video, tehniskās specifikācijas, lietotāja rokasgrāmatas un vairāk informācijas.
Produkta nosaukumu un modeli varat redzēt uz produkta etiketes. Etiķete ir atrodama maršrutētāja aizmugurē.

**Slovenčina**
**Video a ďalšie informácie**
Naskenujte QR kód alebo navštívte stránku **www.tendacn.com**, kde nájdete inštalačné videá, technické špecifikácie, používateľské príručky a ďalšie informácie.
Názov a model produktu môžete vidieť na štítku produktu. Štítok nájdete na zadnej strane smerovača.

**Eesti**
**Video ja rohkem infot**
Paigaldusvideote, tehniliste kirjelduste, kasutusjuhendite ja muu teabe saamiseks skaneerige QR-kood või külastage veebisaiti **www.tendacn.com**.
Toote nimetust ja mudelit näete toote etiketil. Sildi leiate ruuteri tagaküljelt.

**العربي**
**فيديو ومعلومات أكثر**
امسح رمز الاستجابة السريعة أو قم بزيارة **www.tendacn.com** للحصول على مقاطع فيديو للتثبيت، المواصفات الفنية، أدلة المستخدم، والمزيد من المعلومات.
يمكنك رؤية اسم المنتج والطراز على ملصق المنتج. يمكن العثور على الملصق على الجزء الخلفي من جهاز الموجه.

**ไทย**
**วิดีโอและข้อมูลเพิ่มเติม**
สแกน QR Code หรือไปที่ **www.tendacn.com** เพื่อดูวิดีโอการติดตั้ง ข้อมูลด้านเทคนิคของผลิตภัณฑ์ คู่มือผู้ใช้ และข้อมูลอื่นๆ คุณสามารถดูชื่อผลิตภัณฑ์และรุ่นผลิตภัณฑ์ ได้จากฉลากผลิตภัณฑ์ ซึ่งติดอยู่ที่ด้านหลังของเราเตอร์

## Connect to the Internet

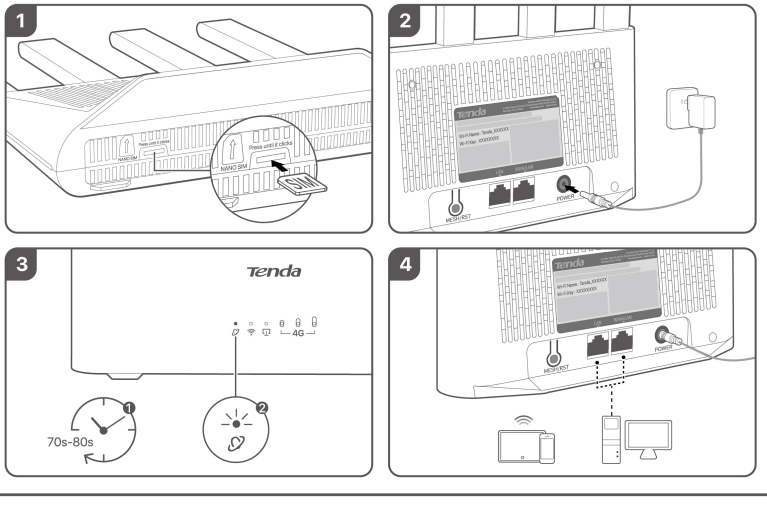


**Italiano:** Collegare a Internet

**Bahasa Indonesia:** Hubungkan ke internet

**Română:** Conectarea la internet

**Tiếng Việt:** Kết nối với internet

**Melayu:** Sambungkan ke internet

**Čeština:** Připojení k internetu

**Français:** Connectez à Internet

**Español:** Conecta a Internet

**Deutsch:** Mit dem Internet verbinden

**Русский:** Подключение к Интернету

**ไทย:** เชื่อมต่อกับอินเทอร์เน็ต

**العربي:** الاتصال بالإنترنت

## More Function Configuration

Tenda WiFi App

Or

**Italiano**: Più funzionalità di configurazione
**Bahasa Indonesia**: Konfigurasi Fungsi Lebih Lanjut
**Română**: Mai multe configurații de funcții
**Tiếng Việt**: Cấu hình chức năng khác
**Melayu**: Lebih Banyak Konfigurasi Fungsi
**Čeština**: Konfigurace více funkcí
**Français**: Plus de fonctionnalités de configuration
**Español**: Configuración de otras funciones
**Deutsch**: Weitere Funktionskonfiguration
**Русский**: Больше функций конфигурации
**ไทย**: การกำหนดค่าฟังก์ชั่นเพิ่มเติม
**العربي**: مزيد من إعدادات الوظائف

### English-Safety Precautions

Before operating, read and follow these precautions to prevent accidents.
– The device must be horizontally mounted for safe use.
– Do not use the device in a place where wireless devices are not allowed.
– The mains plug is used as the disconnect device, and shall remain readily operable.
– The power socket shall be installed near the device and easily accessible.
– Keep the device away from water, fire, high electric field, high magnetic field, and inflammable and explosive items.
– Do not use the power adapter if its plug or cord is damaged.
– Disassembling or modifying the device or its accessories without authorization voids the warranty, and might cause safety hazards.
– If such phenomena as smoke, abnormal sound or smell appear when you use the device, immediately stop using it and disconnect its power supply, unplug all connected cables, and contact the after-sales service personnel.
– Refer all servicing to qualified service personnel.
– Disconnect the power source during servicing.
– Keep this device out of reach of children to prevent children from using it as a toy and causing personal injury.
– Please use the included power adapter.
For the latest safety precautions, see **Safety and Regulatory Information** on **www.tendacn.com**.
Shenzhen Tenda Technology Co., Ltd.
Floor 6-8, Tower E3, No.1001, Zhongshanyuan Road, Nanshan District, Shenzhen, China. 518052

### Italiano-Precauzioni di sicurezza

Prima di operare, leggere e seguire queste precauzioni per prevenire incidenti.
– Il dispositivo deve essere montato orizzontalmente per un uso sicuro.
– Non utilizzare il dispositivo in un luogo in cui i dispositivi wireless non sono ammessi.
– Il cavo di alimentazione è usato come dispositivo di disconnessione e deve rimanere facilmente utilizzabile.
– La presa di corrente deve essere installata vicino al dispositivo e facilmente accessibile.
– Tenere il dispositivo lontano da acqua, fuoco, alto campo elettrico, alto campo magnetico e oggetti infiammabili ed esplosivi.
– Non usare l'adattatore di corrente se la spina o il cavo sono danneggiati.
– Smontare o modificare il dispositivo o i suoi accessori senza autorizzazione annulla la garanzia e potrebbe causare rischi per la sicurezza.
– Se durante l'uso del dispositivo compaiono fenomeni come fumo, suoni o odori anomali, smettete immediatamente di usarlo e scollegate l'alimentazione, staccate tutti i cavi collegati e contattate il personale del servizio assistenza.
– Rivolgersi a personale qualificato per l'assistenza.
– Scollegare la fonte di alimentazione durante la manutenzione.
– Tenere questo dispositivo fuori dalla portata dei bambini per evitare che lo utilizzino come un giocattolo e causino lesioni personali.
– Si prega di utilizzare l'adattatore di corrente incluso.
Per le ultime precauzioni di sicurezza, vedere **Safety and Regulatory Information** su **www.tendacn.com**.
Shenzhen Tenda Technology Co., Ltd.
Piano 6-8, Torre E3, No.1001, Zhongshanyuan Road, distretto di Nanshan, Shenzhen, Cina. 518052

### Bahasa Indonesia-Tindakan pengamanan

Sebelum beroperasi, baca dan ikuti tindakan pencegahan ini untuk mencegah kecelakaan.
– Perangkat harus dipasang secara horizontal untuk pengunaan yang aman.
– Jangan gunakan perangkat di tempat yang melarang perangkat nirkabel.
– Steker listrik digunakan sebagai perangkat pemutus, dan harus tetap siap dioperasikan.
– Soket daya harus dipasang di dekat perangkat dan mudah diakses.
– Jauhkan perangkat dari air, api, medan listrik tinggi, medan magnet tinggi, dan benda yang mudah terbakar dan mudah meledak.
– Jangan gunakan adaptor daya jika steker atau kabelnya rusak.
– Membongkar atau memodifikasi perangkat atau aksesorinya tanpa izin akan membatalkan garansi, dan dapat menyebabkan bahaya keselamatan.
– Jika fenomena seperti asap, suara tidak normal, atau bau muncul saat Anda menggunakan perangkat, segera hentikan penggunaan dan cabut catu dayanya, cabut semua kabel yang tersambung, dan hubungi staf layanan purna jual.
– Rujuk semua servis ke personel servis yang berkualifikasi.
– Putuskan sambungan sumber listrik selama servis.
– Jauhkan perangkat ini dari jangkauan anak-anak untuk mencegah anak-anak menggunakannya sebagai mainan dan menyebabkan cedera diri.
– Silakan gunakan adaptor daya yang disertakan.
Untuk tindakan pencegahan keselamatan terbaru, lihat **Safety and Regulatory Information** di **www.tendacn.com**.
Shenzhen Tenda Technology Co., Ltd.
Lantai 6-8, Menara E3, No.1001, Zhongshanyuan Jalan, Nanshan Distrik, Shenzhen, Cina.518052

### Română-Măsuri de siguranță

Înainte de a opera, citiți și urmați aceste precauții pentru a preveni accidentele.
– Dispozitivul trebuie să fie montat orizontal pentru o utilizare în siguranță.
– Nu utilizați dispozitivul într-un loc în care dispozitivele wireless nu sunt permise.
– Ștecherul de alimentare este folosit ca dispozitiv de deconectare și trebuie să rămână ușor de utilizat.
– Priza de alimentare trebuie instalată lângă dispozitiv și ușor accesibilă.
– Țineți dispozitivul departe de apă, foc, câmp electric ridicat, câmp magnetic ridicat și obiecte inflamabile și explozive.
– Nu utilizați adaptorul de alimentare dacă ștecherul sau cablul acestuia sunt deteriorate.
– Dezasamblarea sau modificarea dispozitivului sau a accesoriilor acestuia fără autorizație anulează garanția și poate cauza pericole pentru siguranță.
– Dacă apar unele cărți utilizați dispozitivul apar fenomene precum fum, sunet sau miros anormale, opriți imediat utilizarea acestuia și deconectați-o sursa de alimentare, deconectați toate cablurile conectate și contactați personalul de service post-vânzare.
– Toate lucrările de întreținere se adresează personalului de service calificat.
– Deconectați sursa de alimentare în timpul întreținerii.
– Nu lăsați acest dispozitiv la îndemâna copiilor pentru a preveni folosirea acestuia ca jucărie și rănirea persoanelor.
– Vă rugăm să utilizați adaptorul de alimentare inclus.
Pentru cele mai recente măsuri de siguranță, consultați **Safety and Regulatory Information** pe **www.tendacn.com**.
Shenzhen Tenda Technology Co., Ltd.
Etaj 6-8, Tower E3, No.1001, Zhongshanyuan Road, Nanshan District, Shenzhen, China 518052

### Tiếng Việt-Biện pháp an toàn

Trước khi hoạt động, đọc và tuân theo các biện pháp phòng ngừa này để ngăn ngừa tai nạn.
– Thiết bị phải được gắn theo chiều ngang để sử dụng an toàn.
– Không dùng thiết bị ở nơi không cho phép dùng thiết bị không dây.
– Phích cắm điện được sử dụng làm thiết bị ngắt kết nối và phải luôn hoạt động.
– Ổ cắm điện phải được lắp đặt gần thiết bị và dễ tiếp cận.
– Để thiết bị tránh xa nước, lửa, điện trường cao, từ trường cao và các vật dụng dễ cháy nổ.
– Không sử dụng bộ đổi nguồn nếu phích cắm hoặc dây của nó bị hỏng.
– Việc tháo rời hoặc sửa đổi thiết bị hoặc các phụ kiện của thiết bị khi chưa được phép sẽ làm mất hiệu lực bảo hành và có thể gây ra các mối nguy hiểm về an toàn.
– Nếu các hiện tượng như khói, âm thanh bất thường hoặc mùi xuất hiện khi bạn sử dụng thiết bị, hãy ngừng sử dụng thiết bị ngay lập tức và ngắt nguồn điện, rút tất cả các dây cáp được kết nối và liên hệ với nhân viên dịch vụ sau bán hàng.
– Chuyển tất cả công việc bảo trì cho nhân viên bảo trì có trình độ.
– Ngắt kết nối nguồn điện trong khi bảo trì.
– Để thiết bị này xa tầm tay trẻ em để ngăn trẻ em sử dụng thiết bị này làm đồ chơi và gây thương tích cá nhân.
– Vui lòng sử dụng bộ đổi nguồn đã kèm.
Để biết các biện pháp phòng ngừa an toàn mới nhất, hãy xem **Safety and Regulatory Information** trên **www.tendacn.com**.
Shenzhen Tenda Technology Co., Ltd.
Tầng 6-8, tháp E3, số 1001, đường Zhongshanyuan, quận Nanshan, Shenzhen, Trung Quốc. 518052

### Melayu-Langkah Keselamatan

Sebelum beroperasi, baca dan ikuti tindakan pencegahan ini untuk mengelakkan kemalangan.
– Peranti mesti dipasang secara mendatar demi keselamatan.
– Jangan gunakan peranti di tempat yang tidak membenarkan peranti wayarles.
– Pengecas utama digunakan sebagai pemutusan dan hendak kekal mudah dioperasikan.
– Soket kuasa hendaklah dipasang berhampiran peranti dan mudah diakses.
– Jauhkan peranti daripada air, api, medan elektrik tinggi, medan magnet tinggi dan bahan yang mudah terbakar serta meletup.
– Jangan gunakan penyesuai kuasa jika palam atau kabelnya rosak.
– Membongkar atau mengubahsuai peranti atau aksesori tanpa kebenaran akan membatalkan waranti dan mungkin mendatangkan bahaya.
– Jika fenomena seperti asap, bunyi atau bau yang tidak normal muncul semasa anda menggunakan peranti, hentikan penggunaannya dengan serta-merta dan putuskan bekalan kuasa, cabut semua kabel yang disambungkan, serta hubungi kakitangan perkhidmatan selepas jualan.
– Rujuk semua servis kepada kakitangan perkhidmatan yang berkelayakan.
– Putuskan sambungan sumber kuasa semasa menservis.
– Jauhkan peranti ini daripada kanak-kanak untuk mengelakkan kanak-kanak daripada menggunakannya sebagai mainan dan menyebabkan cedera diri.
– Sila gunakan penyesuai kuasa yang disertakan.
Untuk langkah keselamatan terkini, sila baca **Safety and Regulatory Information** di **www.tendacn.com**.
Shenzhen Tenda Technology Co., Ltd.
Tingkat 6-8, menara E3, no.1001, jalan Zhongshanyuan, daerah Nanshan, Shenzhen, China. 518052

### Čeština-Bezpečnostní upozornění

Před provozem si přečtěte a dodržujte tato opatření, abyste zabránili nehodám.
– Kvůli bezpečnému používání musí být zařízení namontováno vodorovně.
– Nepoužívejte zařízení v místech, kde nejsou povolena bezdrátová zařízení.
– Jako odpojovací zařízení se používá síťová zástrčka, která musí zůstat snadno ovladatelná.
– Zásuvka musí být instalována v blízkosti zařízení a musí být snadno přístupná.
– Chraňte zařízení před vodou, ohněm, vysokým elektrickým polem, vysokým magnetickým polem a hořlavými a výbušnými předměty.
– Nepoužívejte napájecí adaptér, pokud jeho jeho zástrčka nebo kabel poškozené.
– Demontáž nebo úprava zařízení nebo jeho příslušenství bez schválení ruší platnost záruky a může způsobit bezpečnostní rizika.
– Pokud se při používání zařízení objeví takové jevy, jako je kouř, abnormální zvuk nebo zápach, okamžitě jej přestaňte používat a odpojte jeho napájení, odpojte všechny připojené kabely a obraťte se na pracovníky poprodejního servisu.
– Veškerý opravy svěřte kvalifikovanému servisnímu personálu.
– Během servisu odpojte zdroj napájení.
– Uchovávejte toto zařízení mimo dosah dětí, aby je děti nemohly používat jako hračku a způsobit zranění.
– Použijte prosím přiložený napájecí adaptér.
Nejnovější bezpečnostní opatření naleznete v části **Safety and Regulatory Information** na **www.tendacn.com**.
Shenzhen Tenda Technology Co., Ltd.
Patro 6-8, věž E3, č. 1001, Zhongshanyuan silnice, Nanshan okres, Shenzhen, Čína. 518052

### Français-Précautions de sécurité

Avant de fonctionner, lisez et suivez ces précautions pour éviter les accidents.
– Celui-ci doit être monté horizontalement pour être utilisé en toute sécurité.
– N'utilisez pas l'appareil dans un endroit où les appareils sans fil ne sont pas autorisés.
– La fiche de secteur sert d'appareil de coupure et doit rester facilement accessible.
– La prise de courant doit être installée à proximité de l'appareil et être facilement accessible.
– Tenir l'appareil à l'écart de l'eau, du feu, de champs électriques et magnétiques élevés, et des produits inflammables et explosifs.
– Ne pas utiliser l'adaptateur d'alimentation si la fiche ou le cordon est endommagé.
– Le démontage ou la modification de l'appareil ou des accessoires sans autorisation annule la garantie et peut entraîner des risques pour la sécurité.
– Si des phénomènes tels que de la fumée, un son ou une odeur anormaux surviennent lorsque vous utilisez l'appareil, cessez immédiatement de l'utiliser, débranchez la source d'alimentation ainsi que tous les câbles connectés et contactez le service après-vente.
– Confiez toutes les opérations de maintenance à un professionnel qualifié.
– Débranchez la source d'alimentation pendant l'entretien.
– Gardez cet appareil hors de portée des enfants afin d'éviter qu'ils ne l'utilisent comme un jouet et ne se blessent.
– Veuillez utiliser l'adaptateur d'alimentation fourni par le fabricant.
Pour connaître les dernières mesures de sécurité, consultez les informations relatives à la sécurité et à la réglementation sur le site suivant: **www.tendacn.com**.
Shenzhen Tenda Technology Co., Ltd.
Etages 6-8, tour E3, n°1001, route Zhongshanyuan, district de Nanshan, Shenzhen, Chine. 518052

### Español - Precauciones de Seguridad

Antes de operar, lea y siga estas precauciones para prevenir accidentes.
– Coloque el dispositivo de forma horizontal para un uso más seguro.
– Por favor, no use el dispositivo donde los dispositivos inalámbricos no son permitidos.
– El enchufe de alimentación se usa como un dispositivo desconectado, y debe permanecer fácilmente operable.
– El toma de corriente debe ser instalado cerca del dispositivo y estar fácilmente accesible.
– Mantenga el dispositivo lejano del agua, fuego, campo eléctrico de alto voltaje, campo magnético fuerte, y artículos inflamables y explosivos.
– No use el adaptador de potencia si su enchufe o cable está dañado.
– Desmontar o modificar el dispositivo o sus accesorios sin autorización invalida la garantía, y puede causar riesgo para la seguridad.
– Si tal fenómeno como humo, sonido anormal o olor aparece cuando usa el dispositivo, deje de usarlo y desconecte su suministro de potencia, desenchufe todos los cables conectados, y contacte el personal de atención al cliente.
– Deje todas las reparaciones en manos del personal de servicio calificado.
– Desconecte la fuente de alimentación durante el servicio.
– Mantenga este dispositivo fuera del alcance de los niños para evitar que lo utilicen como juguete y causen lesiones personales.
– Por favor, use el adaptador de potencia incluido.
Para conocer las últimas precauciones de seguridad, consulte **Safety and Regulatory Information** en **www.tendacn.com**.
Shenzhen Tenda Technology Co., Ltd.
Piso 6-8, torre E3, no.1001, Zhongshanyuan road, distrito de Nanshan, Shenzhen, China 518052

### Deutsch-Sicherheitshinweise

Lesen Sie vor dem Betrieb diese Vorsichtsmaßnahmen, um Unfälle zu verhindern.
– Bei der Tischmontage muss das Gerät für eine sichere Verwendung horizontal montiert werden.
– Verwenden Sie das Gerät nicht an einem Ort, an dem drahtlose Geräte nicht erlaubt sind.
– Der Netzstecker wird als Trennvorrichtung verwendet und muss leicht bedienbar bleiben.
– Die Steckdose muss in der Nähe des Geräts installiert und leicht zugänglich sein.
– Halten Sie das Gerät von Wasser, Feuer, hohen elektrischen Feldern, hohen Magnetfeldern sowie brennbaren und explosiven Gegenständen fern.
– Verwenden Sie den Netzadapter nicht, wenn sein Stecker oder Kabel beschädigt ist.
– Das Zerlegen oder Verändern des Geräts oder seines Zubehörs ohne Genehmigung führt zum Erlöschen der Garantie und kann zu Sicherheitsrisiken führen.
– Wenn bei der Verwendung des Geräts Phänomene wie Rauch, abnormale Geräusche oder Geruch auftreten, beenden Sie sofort die Verwendung des Geräts und trennen Sie es von der Stromversorgung, ziehen Sie alle angeschlossenen Kabel ab und wenden Sie sich an das Kundendienstpersonal.
– Die Wartung muss von qualifiziertem Personal durchgeführt werden.
– Trennen Sie während der Wartung die Stromquelle.
– Bewahren Sie dieses Gerät außerhalb der Reichweite von Kindern auf, um zu verhindern, dass Kinder es als Spielzeug verwenden und Verletzungen verursachen.
– Bitte verwenden Sie den mitgelieferten Netzadapter.
Aktuelle Sicherheitsvorkehrungen finden Sie unter **Safety and Regulatory Information** auf **www.tendacn.com**.
Shenzhen Tenda Technology Co., Ltd.
Etage 6-8, Turm E3, Nr. 1001, Zhongshanyuan straße, n Bezirk Nanshan, Shenzhen, China. 518052

### العربي - احتياطات السلامة

قبل التشغيل، اقرأ واتبع هذه الاحتياطات لمنع الحوادث.
– يجب تثبيت الجهاز أفقيًا للاستخدام الآمن.
– لا تستخدم الجهاز في مكان غير مسموح فيه باستخدام الأجهزة اللاسلكية.
– يُستخدم قابس التيار الكهربائي كجهاز فصل، ويظل الجهاز قابلًا للتشغيل بسهولة.
– يجب تركيب مقبس الطاقة بالقرب من الجهاز بحيث يسهل الوصول إليه.
– احفظ الجهاز بعيدًا عن الماء والنار والحقل الكهربائي العالي والحقل المغناطيسي العالي والمواد القابلة للاشتعال والانفجار.
– لا تستخدم محول الطاقة في حالة تلف قابسه أو سلكه.
– يؤدي تفكيك الجهاز أو ملحقاته أو تعديلها دون ترخيص إلى إبطال الضمان، وقد يتسبب في مخاطر تتعلق بالسلامة.
– إذا ظهرت ظواهر مثل الدخان أو صوت غير طبيعي أو رائحة عند استخدام الجهاز، فتوقف فورًا عن استخدامه وافصل مصدر الطاقة الخاص به، وافصل جميع الكابلات المتصلة، وتواصل مع موظفي خدمة ما بعد البيع.
– قم بإحالة كافة أعمال الصيانة إلى موظفي الخدمة المؤهلين.
– افصل مصدر الطاقة أثناء الصيانة.
– احتفظ بهذا الجهاز بعيدًا عن متناول الأطفال لمنعهم من استخدامه كلعبة والتسبب في إصابة شخصية.
– يرجى استخدام محول الطاقة المرفق.
للحصول على آخر احتياطات السلامة، راجع **Safety and Regulatory Information** على **www.tendacn.com**.
شينزن تندا التكنولوجيا المحدودة.
الطابق 6-8، البرج E3، رقم 1001، طريق تشونغشانيوان، منطقة نانشان، شينزن، الصين. 518052

### Русский-Меры предосторожности

Прежде чем работать, прочитайте и следуйте этим мерам предосторожности, чтобы предотвратить несчастные случаи.
– Устройство должно быть установлено горизонтально для безопасного использования.
– Не используйте устройство в месте, где запрещено использование беспроводных устройств.
– Сетевая вилка используется в качестве устройства отключения и должна оставаться в рабочем состоянии.
– Розетка должна быть установлена рядом с устройством и легкодоступна.
– Держите устройство вдали от воды, огня, сильного электрического поля, сильного магнитного поля, легковоспламеняющихся и взрывоопасных предметов.
– Не используйте блок питания, если его вилка или шнур повреждены.
– Разборка или модификация устройства или его аксессуаров без разрешения аннулирует гарантию и может создать угрозу безопасности.
– Если при использовании устройства появляются такие явления, как дым, ненормальный звук или запах, немедленно прекратите его использование и отключите его от источника питания, отсоедините все подключенные кабели и обратитесь к персоналу сервисной службы.
– По всем вопросам обслуживания обращайтесь к квалифицированному обслуживающему персоналу.
– Отключите источник питания во время обслуживания.
– Храните это устройство в недоступном для детей месте, чтобы дети не могли использовать его в качестве игрушки и не причинили себе вред.
– Пожалуйста, используйте прилагаемый блок питания.
Актуальные меры предосторожности см. в разделе **Safety and Regulatory Information** на сайте **www.tendacn.com**.
Shenzhen Tenda Technology Co., Ltd.
5180052, Китай, Шэньчжэнь, районШанхаи, улица Zhongshanyuan, NR 1001, башня E3, этаж 6-8

### ไทย-ข้อควรระวังด้านข้างความปลอดภัย

ก่อนที่ จะดำเนินการ ขณะเอาใช้ให้ศึกษา ข้อควรระวังต่อไปนี้ เพื่อ ป้องกันอุบัติเหตุ
– ต้องติดตั้งอุปกรณ์ ในแนวนอนเพื่อจะใช้ งานได้ อย่างปลอดภัย
– ห้ ามใช้ อุปกรณ์ ในสถานที่ ที่ ไม่อนุญาตให้ ใช้ อุปกรณ์ ไร้ สาย
– ปลั๊ กไฟฟ้าใช้ เป็นอุปกรณ์ ตัดการเชื่ อมต่อ และต้ องใช้ งานได้ ทันที
– ควรติดตั้ ง ฝั่งอุปกรณ์ ไฟฟ้ าไว้ ใกล้ กับอุปกรณ์ และง่ ายต่อ การใช้ งาน
– เก็บรักษาอุปกรณ์ ให้ พ้ นจากน้ ำไฟฟ้ าแรงดั นสู งสนามแม่ เหล็ ก ง่ าย
– ห้ ามใช้ ตัวแปลงไฟฟ้ ากรณีสายไฟฟ้ ากหรือสายไฟชำรุด
– การแกะดำเนินการเองที่ต้องเปิดอุปกรณ์ ของตัวเองโดยไม่ ได้ รับอนุญาตจะถือว่าการรับประกันเป็ นโมฆะและอาจก่อให้ เกิ ดอันตรายด้ วยความปลอดภัยได้
– ในขณะใช้ งานอุปกรณ์ และ ระดับเสียงกรุณา ตั้งค่ ามไม่ ดังจนเกินไป แล้ วลดเสียงลงให้ ได้ เล็กน้ ำงาน อุปกรณ์ และให้ ถอดสายแบ็ตเตอรี่ และอุปกรณ์ เมื่อออกกำ ลังกายเพื่อป้ องกันการขาดน้ ำ
– ไม่ควรให้ ตัวเด็ดขาดใช้ ได้ เกิด อุบัติการณ์ ลดลงได้ ง่าย กรุณาใช้ อุปกรณ์ ดังแสดงข้ างล่าง
– ติดต่อเพื่อขอรับการบริการ
– เก็บอุปกรณ์ นี้ ไว้ พ้ นจากมือเด็กเพื่ อป้ องกันไม่ ให้ เด็กใช้ เป็นของเล่นและก่อให้ เกิดความเจ็บช่ วยบุคคลได้
– ปิดพลังงานขณะซ่ อมบำรุ ง
สำหรับข้ อควรระวังด้ านความปลอดภัยล่ าสุด โปรดดูที่ **Safety and Regulatory Information** ที่ **www.tendacn.com**
บริษัทเซ็ นเจ้ นเทคโนโลยี ถูซ้ ออ้ ว่ ยจำกัด
ชั้ น 6-8 อาคาร E3 เลขที่ 1001 ถนนจงชานเจ้ นเจ้ หนานซาน เขตหนานซาน เซ็ นเจ้ น ประเทศจีน 518052

### Technical Support


Shenzhen Tenda Technology Co., Ltd.
Floor 6-8, Tower E3, No.1001, Zhongshanyuan Road, Nanshan District, Shenzhen, China. 518052
Website: www.tendacn.com
E-mail:
support@tenda.com.cn
support.de@tenda.cn (Deutsch)
support.fr@tenda.cn (Français)
support.es@tenda.cn (Español)
support.it@tenda.cn (Italiano)
support.uk@tenda.cn (United Kingdom)
support.us@tenda.cn (North America)



**Copyright © 2024 Shenzhen Tenda Technology Co., Ltd. All rights reserved.**


V1.0 Keep for future reference.

### CE Warning

**English**
This is a Class B product.
In a domestic environment, this product may cause radio interference, in which case the user may be required to take adequate measures.
The equipment should be installed and operated with a minimum distance of 20 cm between the device and your body.
**NOTE**: (1) The manufacturer is not responsible for any radio or TV interference caused by unauthorized modifications to this equipment. (2) To avoid unnecessary radiation interference, it is recommended to use a shielded RJ45 cable.
**Declaration of Conformity**
Hereby, SHENZHEN TENDA TECHNOLOGY CO., LTD. declares that the device (Router) is in compliance with Directive 2014/53/EU.
The full text of the EU Declaration of Conformity is available at the following internet address:
https://www.tendacn.com/download/list-9.html

**Deutsch**
**CE-Kennzeichnungswarnung**
Dies ist ein Produkt der Klasse B.
In einer häuslichen Umgebung kann dieses Produkt Funkstörungen verursachen. In diesem Fall muss der Benutzer möglicherweise angemessene Maßnahmen ergreifen.
Dieses Gerät sollte mit einem Mindestabstand von 20 cm zwischen dem Gerät und Ihrem Körper installiert und betrieben werden.
**HINWEIS**: (1) Der Hersteller ist nicht verantwortlich für Funk- oder Fernsehstörungen, die durch unbefugte Änderungen an diesem Gerät verursacht werden. (2) Um unnötige Strahlungsstörungen zu vermeiden, wird die Verwendung eines geschirmten RJ45-Kabels empfohlen.
**VEREINFACHTE EU-KONFORMITÄTSERKLÄRUNG**
Hiermit erklärt SHENZHEN TENDA TECHNOLOGY CO., LTD., dass dieses Gerät (Router) mit der EU-Richtlinie 2014/53/EU konform ist.
Der vollständige Text der