BOSCH

Register your new appliance now at MyBosch and enjoy benefits free of charge: **bosch-home.com/welcome**

MyBosch

Plastic liquidiser

MUZ5MX1

[cs]	Návod k obsluze	Plastový nástavec mixéru	6
[sk]	Návod na používanie	Plastový mixovací nadstavec	8

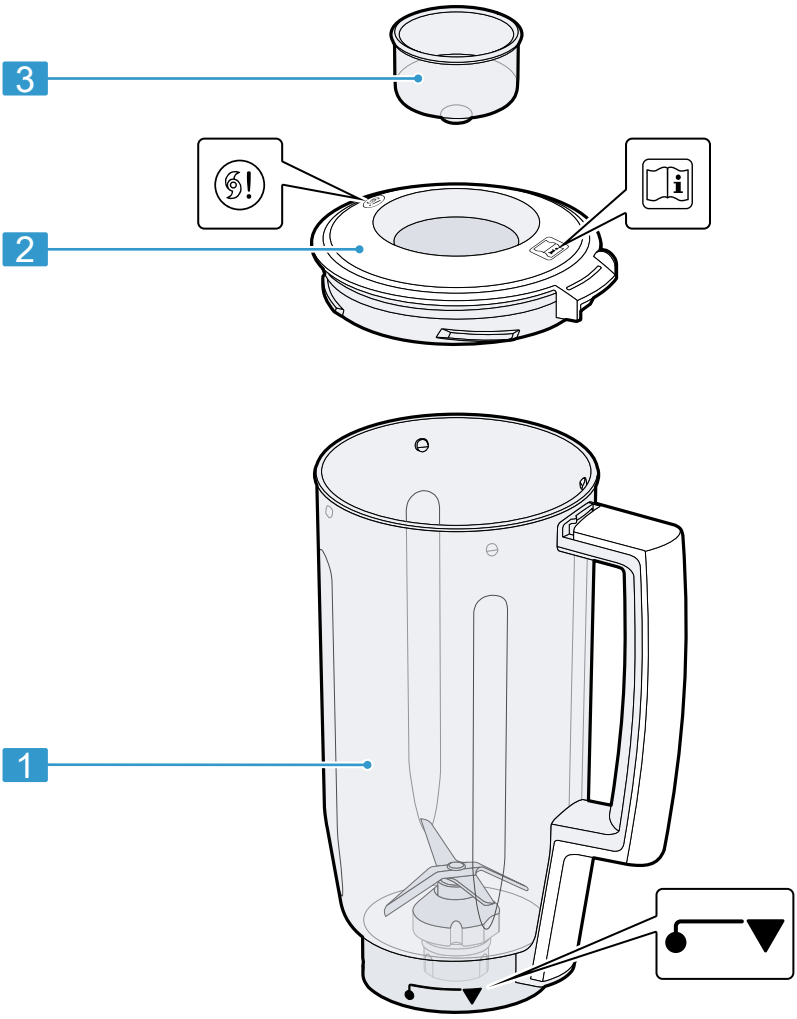

1

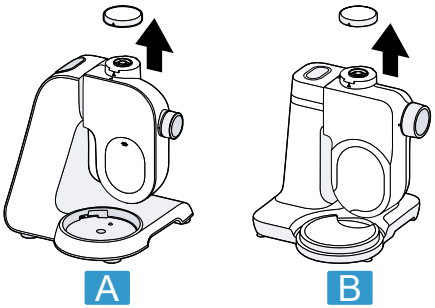

2

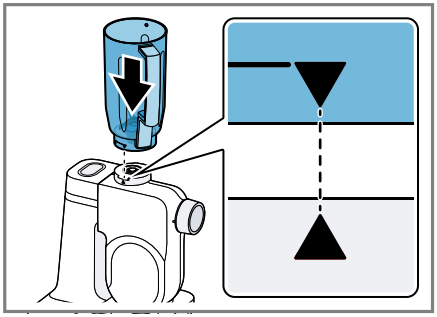

3

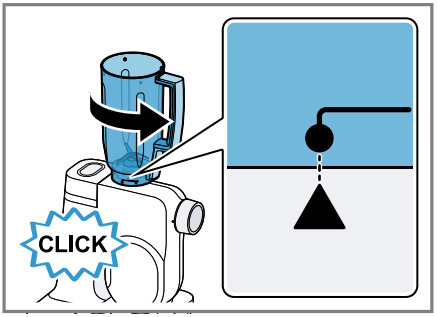

4

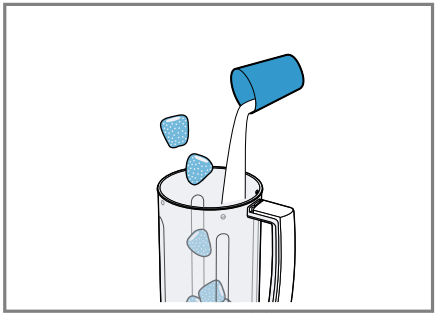

5

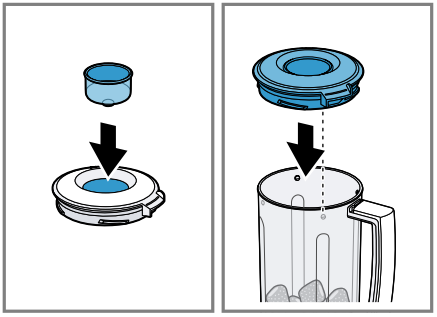

6

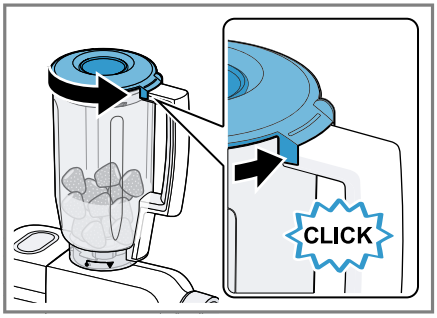

7

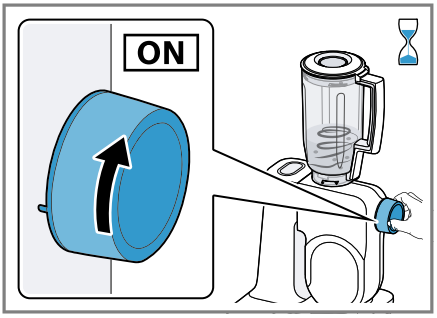

8

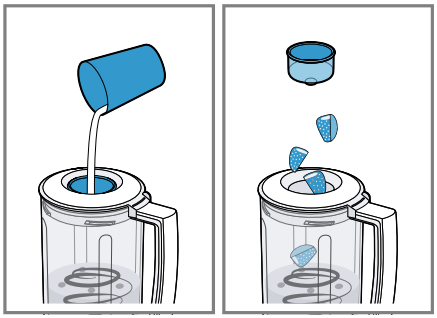

9

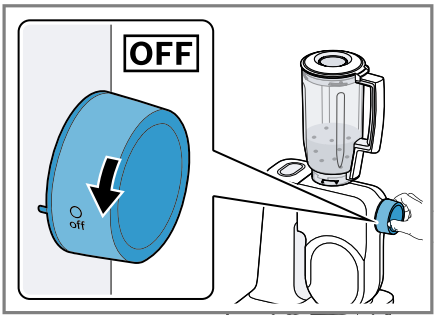

10

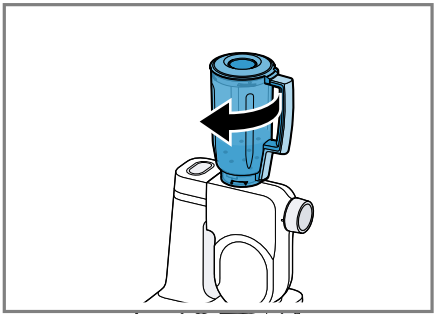

11

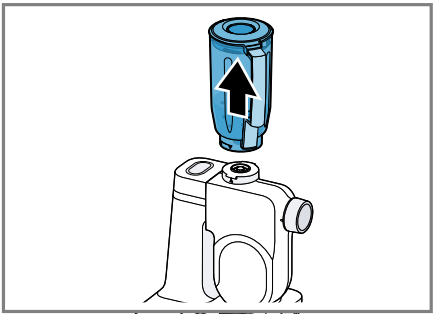

12

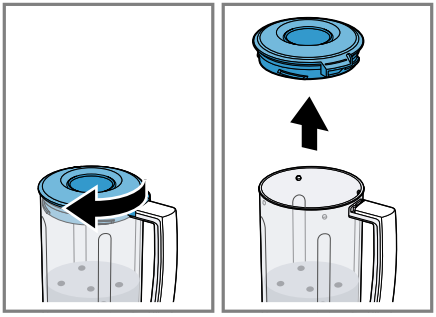

13

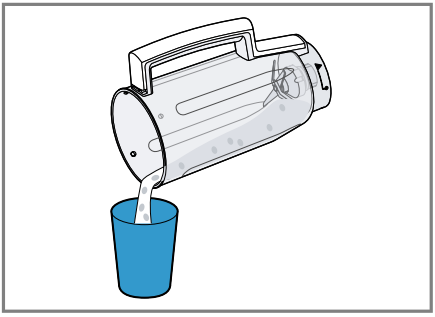

14

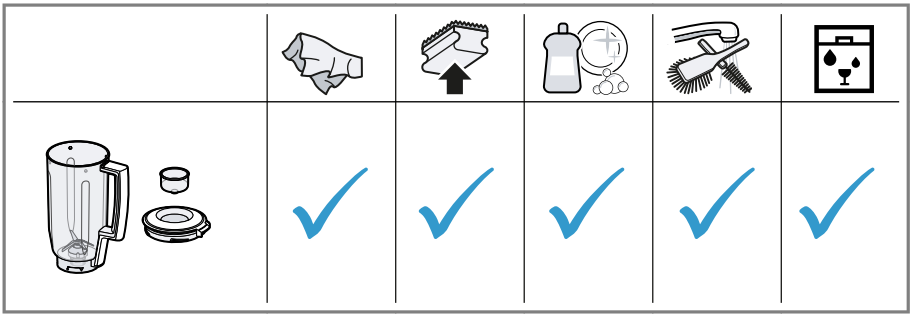

15

		 MIN-MAX	 1-4	 1-7/M	 00:00
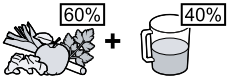		300-1000 g	4	7	45-120 s
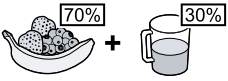		300-1000 g	4	7	45-120 s
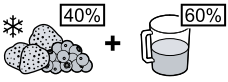		300-1000 g	4	7	45-120 s
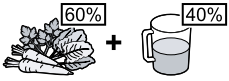		300-1000 g	4	7	45-120 s
		300-750 g	4	7	45-120 s
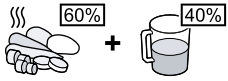		200-1000 g	4	7	30-90 s
		1 x ◯	4	7	150 s
		350-1000 g	4	7	45-90 s
		5-10 x 10 g	4	M	2-4 x 2 s
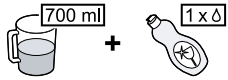		700 ml	4	7	60 s

Bezpečnost

- Pečlivě si přečtěte tento návod.
- Dodržujte návod základního spotřebiče.

Příslušenství používejte pouze:

- s kuchyňským robotem konstrukční řady MUMS2, MUMS4, MUM5.
- s originálními díly a příslušenstvím.
- pro rozkrájení, rozsekání, mixování, šlehání a smíchání tekutých nebo polotuhých potravin.
- pro rozsekání kostek ledu.

- ▸ Při čištění a vyprazdňování mixovací nádoby dávejte pozor na ostré čepele.
- ▸ Čepelí se nikdy nedotýkejte holýma rukama.
- ▸ Ke stlačení potravin směrem dolů použijte vhodnou pomůcku např. vařechu.
- ▸ Pokud je mixovací nádoba nasazena na základním spotřebiči, nikdy do ní nesahejte rukou.
- ▸ Mixér vždy používejte s nasazeným víkem nebo ochranou podle popisu v návodu.
- ▸ Příslušenství nikdy nesestavujte na základním spotřebiči.
- ▸ Příslušenství nasazujte a vyndávejte pouze v klidovém stavu pohonu a u odpojeného spotřebiče.
- ▸ Příslušenství používejte jen v kompletně sestaveném stavu.
- ▸ Příslušenství používejte jen v určené pracovní poloze.
- ▸ Při plnění horkých tekutin do stolního mixéru buďte opatrní, náhle může unikat horká pára.
- ▸ Do mixovací nádoby naplňujte maximálně 500 ml horké nebo pěnící potraviny.
- ▸ Při zpracování horkých potravin buďte opatrní.
- ▸ Přes spotřebič se nenaklánějte.
- ▸ V mixovací nádobě nezpracovávejte potraviny o teplotě vyšší 70 °C.

Zabránění věcným škodám

- ▸ Nezpracovávejte potraviny, které obsahují tvrdé části, např. kosti, chrupavky nebo pecky.
- ▸ Nezpracovávejte žádné hluboce zmrazené potraviny s výjimkou ledových kostek.
- ▸ Při provozu do mixovací nádoby nevsunujte žádné předměty, např. vařechy.
- ▸ Před použitím zkontrolujte, zda se v mixovací nádobě nenachází cizí tělesa.

Součásti

→ *Obr.* **1**

1	Mixovací nádoba

2	Víko s plnicím otvorem
3	Plnicí trychtýř

Symboly

Symbol	Popis
	Dodržujte pokyny v návodu k použití.
	Při čištění a vyprazdňování mixovací nádoby dávejte pozor na ostré čepele.
	Nasaďte mixovací nádobu ▼ a utáhněte ●

Přehled základních spotřebičů

Toto příslušenství je možné používat s různými základními přístroji.
Podle vyobrazení připravte svůj kuchyňský robot.
→ *Obr.* **2**

A	Kuchyňský robot konstrukční řady MUMS4 nebo MUM5
B	Kuchyňský robot konstrukční řady MUMS2

Ovládání

Instalace násady na mixér na základním spotřebiči

→ *Obr.* **3** - **4**

Zpracování potravin násadou na mixér

→ *Obr.* **5** - **10**

Vyprázdnění násady na mixér

→ *Obr.* **11** - **14**

Tipy

- Po použití ihned všechny součásti vyčistěte, nedochází pak k zasychání zbytků.
- K předběžnému čištění naplňte do mixovací nádoby malé množství mycího roztoku a na několik sekund zapněte spotřebič.

Přehled čištění

Jednotlivé díly čistěte podle údajů uvedených v tabulce.
→ *Obr.* **15**

Příklady použití

Dodržujte údaje a hodnoty uvedené v tabulce.
→ *Obr.* **16**

Poznámka

Omezení pro mixování:

- Nedrťte přísady jako mandle, cibuli, petržel a maso.
- V mixéru není možné vyrábět pomazánky jako arašídové nebo kokosové máslo nebo oříškové pyré.
- Pevné potraviny míchejte s dostatečným množstvím tekutin.
- Práškové potraviny před mixováním smíchejte s dostatečným množstvím tekutin nebo je v tekutině zcela rozpušťte. Práškové potraviny jsou např. cukr moučka, kakaový prášek, pražené sójové boby, mouka, proteinový prášek.

⚠ Bezpečnosť

- Starostlivo si prečítajte tento návod.
- Rešpektujte návod k základnému spotrebiču.

Príslušenstvo používajte len:

- s kuchynským spotrebičom konštrukčného radu MUMS2, MUMS4, MUM5
- s originálnymi dielmi a príslušenstvom.
- na rozdrobenie, sekanie, miešanie, rozmixovanie a emulgovanie tekutých alebo polotuhých potravín
- na drvenie kociek ľadu

- ▸ Pri čistení a vyprázdňovaní nádoby na mixovanie si dávajte pozor na ostré čepele.
- ▸ Čepelí sa nikdy nedotýkajte holými rukami.
- ▸ Ak chcete potraviny zatlačiť nadol, použite vhodný nástroj, napr. varechu.
- ▸ Do nádoby na mixovanie nidky nevkladajte ruku, ak je pripevnená na základnom spotrebiči.
- ▸ Mixér vždy používajte s nasadeným vekom alebo ochranným krytom, ako je uvedené v návode.
- ▸ Nikdy nezostavujte príslušenstvo na základnom spotrebiči.
- ▸ Príslušenstvo nasadzujte a odoberajte len vtedy, keď je pohon zastavený a spotrebič je odpojený.
- ▸ Príslušenstvo používajte len vtedy, ak je kompletne zmontované.
- ▸ Príslušenstvo používajte len v príslušnej určenej pracovnej polohe.
- ▸ Pri nalievaní horúcich tekutín do stolného mixéra buďte opatrní, pretože z tekutín môže vystupovať horúca para.
- ▸ Naplňte maximálne 500 ml horúcich alebo peniacich potravín do nádoby na mixovanie.
- ▸ Pri spracovaní horúcich jedál buďte opatrní.
- ▸ Nenakláňajte sa nad spotrebič.
- ▸ V nádobe na mixovanie nespracúvajte horúce potraviny s teplotou nad 70 °C.

Zabránenie vecným škodám

- ▸ Nespracúvajte potraviny, ktoré majú pevné časti, napr. kosti, chrupavky alebo jadierka.
- ▸ Nespracúvajte hlboko zmrazené potraviny, okrem kociek ľadu.
- ▸ Počas prevádzky nezavádzajte do nádoby na mixovanie žiadne predmety, napr. varechy.
- ▸ Pred použitím skontrolujte, či sa v mixovacej nádobe nenachádzajú cudzie predmety.

Súčasti

→ *Obrázok* **1**

1	Nádoba na mixovanie
2	Veko s plniacim otvorom
3	Plniaci lievik

Symboly

Symbol	Opis
	Dodržiavajte pokyny uvedené v návode na obsluhu.
	Pri čistení a vyprázdňovaní nádoby na mixovanie si dávajte pozor na ostré čepele.
	Nádobu na mixovanie nasaďte ▼ a zatočte ●

Prehľad základných spotrebičov

Toto príslušenstvo sa dá používať s rôznymi základnými spotrebičmi.
Podľa obrázka si pripravte svoj kuchynský spotrebič.
→ *Obrázok* **2**

A	Kuchynský spotrebič konštrukčného radu MUMS4 alebo MUM5
B	Kuchynský spotrebič konštrukčného radu MUMS2

Obsluha

Nasadenie mixovacieho nadstavca na základný spotrebič

→ *Obrázok* **3** - **4**

Spracovanie potravín pomocou mixovacieho nadstavca

→ *Obrázok* **5** - **10**

Vyprázdnenie mixovacieho nadstavca

→ *Obrázok* **11** - **14**

Tipy

- Po použití okamžite vyčistite všetky diely, aby zvyšky neprischli.
- V rámci predčistenia do nádoby na mixovanie nalejte trochu umývacieho roztoku a na pár sekúnd zapnite spotrebič.

Prehľad o čistení

Jednotlivé diely vyčistite podľa údajov v tabuľke.
→ *Obrázok* **15**

Príklady použitia

Dodržiavajte údaje a hodnoty v tabuľke.
→ *Obrázok* **16**

Poznámka

Obmedzenia pri spracovaní:

- Nesekajte prísady ako mandle, cibuľu, petržlenovú vňať a mäso.
- Mixér nedokáže vyrobiť pomazánky ako arašidové maslo, kokosové maslo ani orechovú penu.
- Pevné potraviny zmiešajte s dostatočným množstvom tekutiny.
- Práškové potraviny pred mixovaním zmiešajte s dostatočným množstvom tekutiny alebo ich úplne rozpustite v tekutine. Medzi práškovité potraviny patrí napr. práškový cukor, kakao, pražené sójové bôby, múka, proteinový prášok.

Many thanks for choosing a Bosch home appliance!

Register your new appliance now on MyBosch and benefit directly from:

- **Expert advice and tips to make the most of your appliance**
- **Options for warranty extension**
- **Discounts on spare parts and accessories**
- **Digital information for use and all appliance data to hand**
- **Easy access to Bosch Home Appliance Service**

Simple to register, free of charge – including on mobile devices:
www.bosch-home.com/welcome

Need some help? You can find it here.

Expert advice on your Bosch home appliances, help with problems or repairs by professionals from Bosch.

Discover all the different ways Bosch can assist you:
www.bosch-home.com/service

The contact details of all countries are listed in the attached service directory.

BSH Hausgeräte GmbH
Carl-Wery-Straße 34
81739 München, GERMANY
www.bosch-home.com

A Bosch Company

8001224247 (060911)
cs, sk